MK (parc. č. 2283) - 2x PROTLAK POD VOZOVKOU (VZOROVÝ VÝKRES)

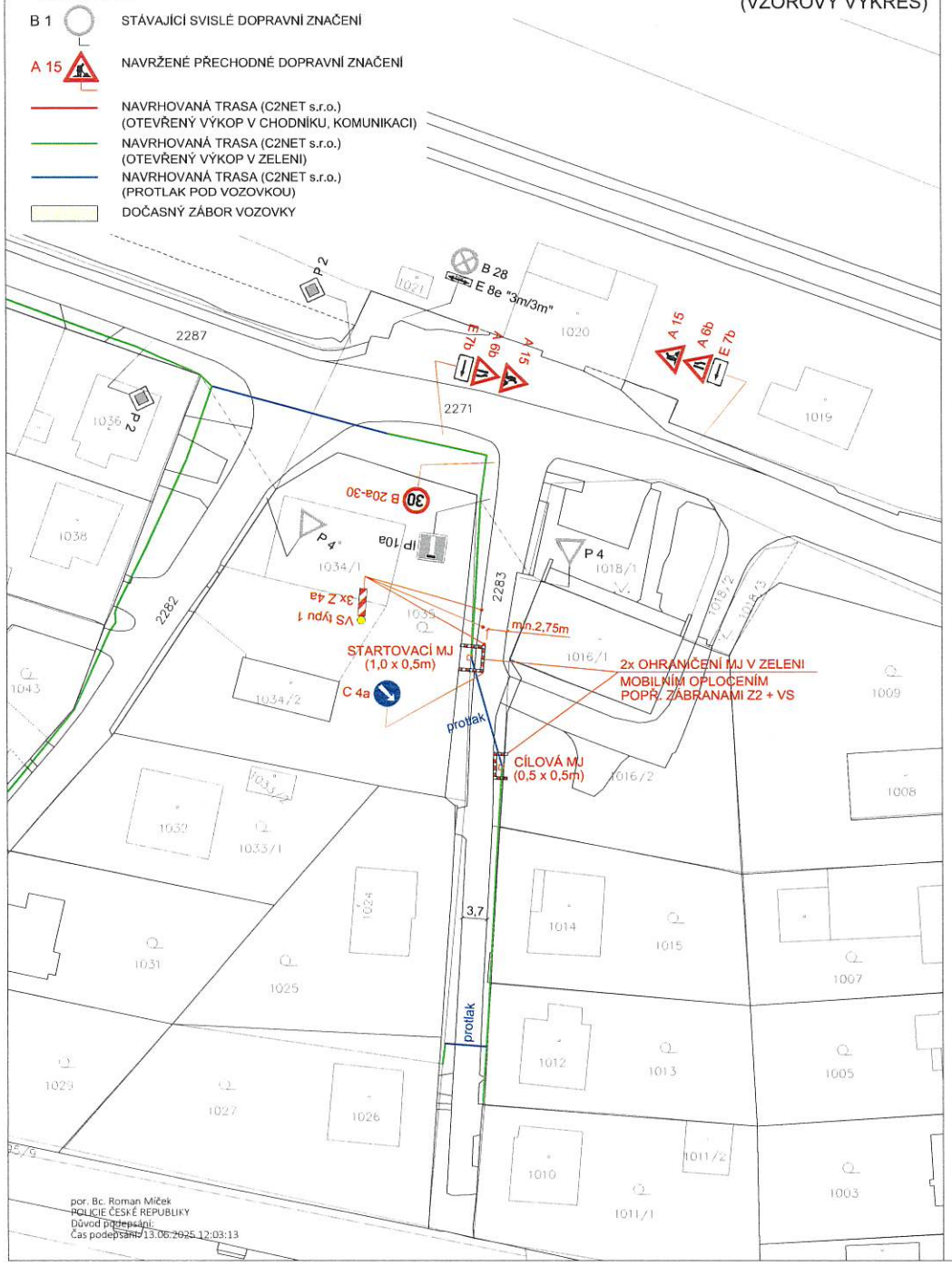

MK (parc. č. 2283) - OTEVŘENÝ VÝKOP V ZELENI PODÉL KOMUNIKACE, ZÚŽENÍ VOZOVKY NA JEDEN JÍZDNÍ PRUH (VZOROVÝ VÝKRES - PRACOVNÍ ÚSEK max. 30,0m)

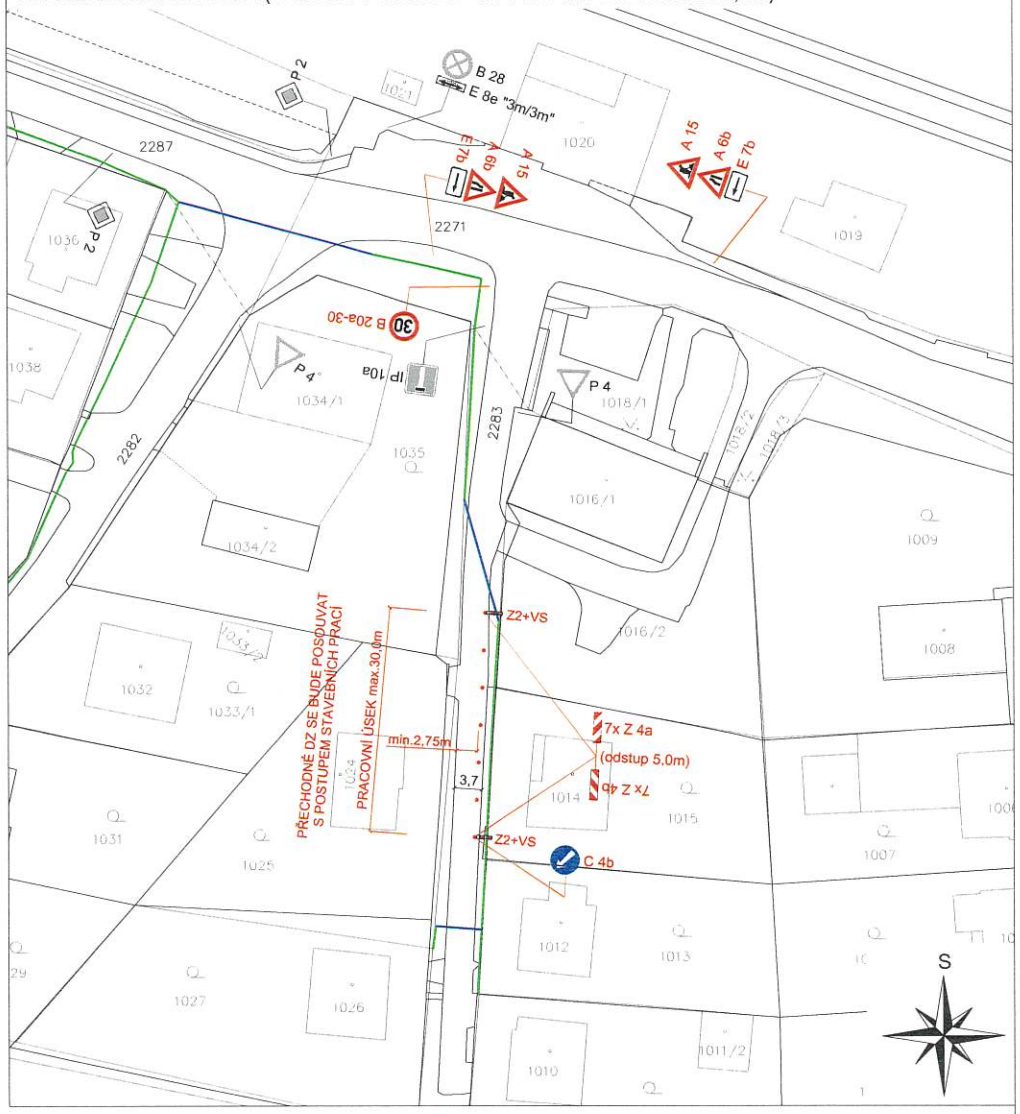

Zodp. projektant	Sypták	
Vypracoval	Sypták	
Kreslil	Sypták	
Kontrola	Sypták	

Akce :

Optická síť C2NET - Dobrá - etapa 2
PŘECHODNÉ DOPRAVNÍ ZNAČENÍ PO DOBU STAVBY

Příloha

MK (parcelní č. 2283)

Robert Sypták
projektová činnost, pronájem a osazování provizorního dopravního značení
Edisonova 377/15, 700 30 Ostrava
IČ: 63310201 tel.: 603 322 228

Objednavatel : PEMA GROUP s.r.o. Teslova 1129/2b, 702 00 Ostrava

Datum	duben 2025	*Číslo*
Měřítko	1:750	02
Archivní číslo	04/2025	

LEGENDA

B 1 STÁVAJÍCÍ SVISLÉ DOPRAVNÍ ZNAČENÍ

A 15 NAVRŽENÉ PŘECHODNÉ DOPRAVNÍ ZNAČENÍ

NAVRHOVANÁ TRASA (C2NET s.r.o.) (OTEVŘENÝ VÝKOP V CHODNÍKU, KOMUNIKACI)

NAVRHOVANÁ TRASA (C2NET s.r.o.) (OTEVŘENÝ VÝKOP V ZELENI)

NAVRHOVANÁ TRASA (C2NET s.r.o.) (PROTLAK POD VOZOVKOU)

DOČASNÝ ZÁBOR VOZOVKY

MK (parc. č. 2299/1) - 2x PROTLAK POD VOZOVKOU

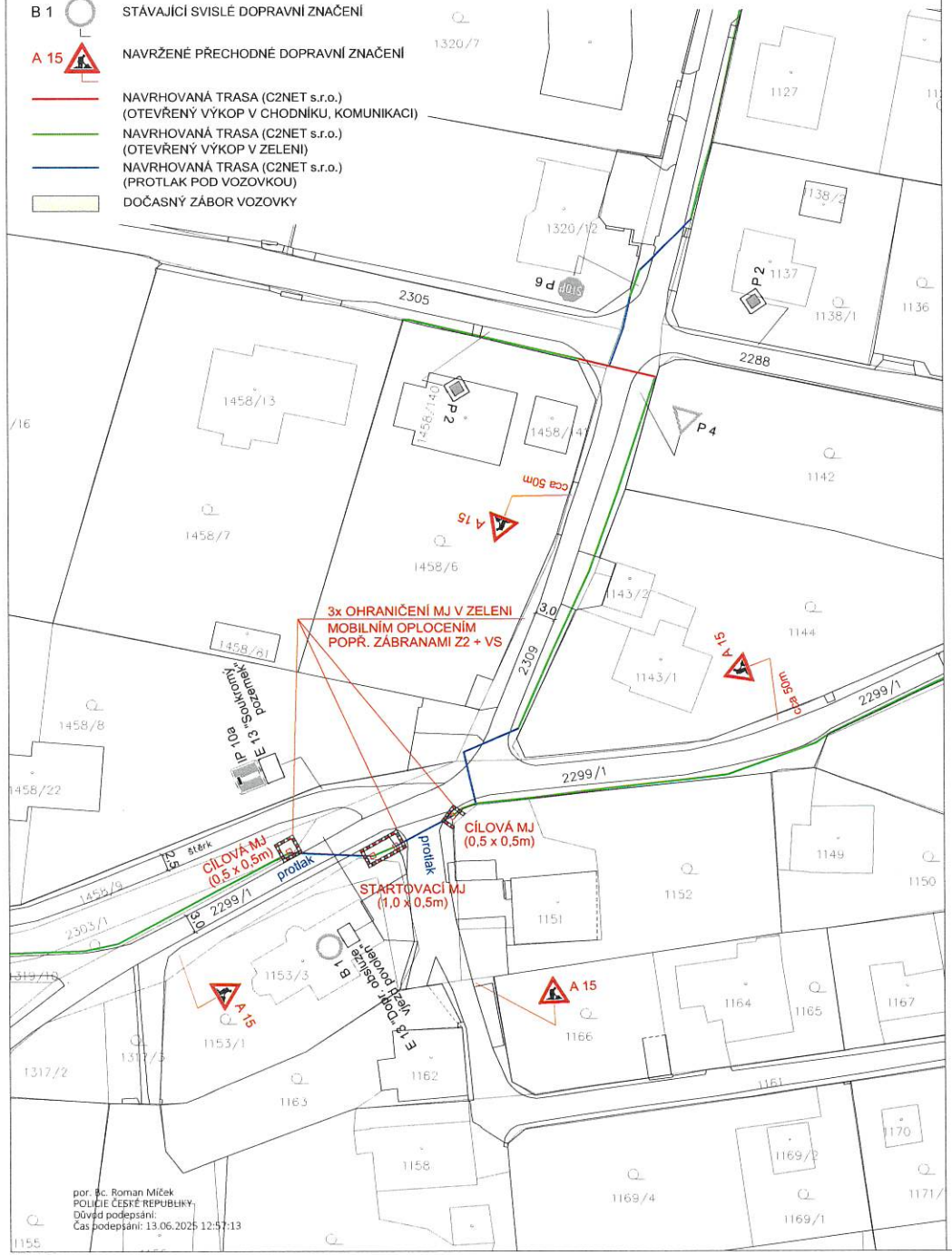

por. Bc. Roman Míček
POLICIE ČESKÉ REPUBLIKY
Důvod podepsání:
Čas podepsání: 13.06.2025 12:57:13

MK (parc. č. 2243/13) - 1 x PROTLAK POD VOZOVKOU + PROTLAK POD ŽELEZNIČNÍ TRATÍ

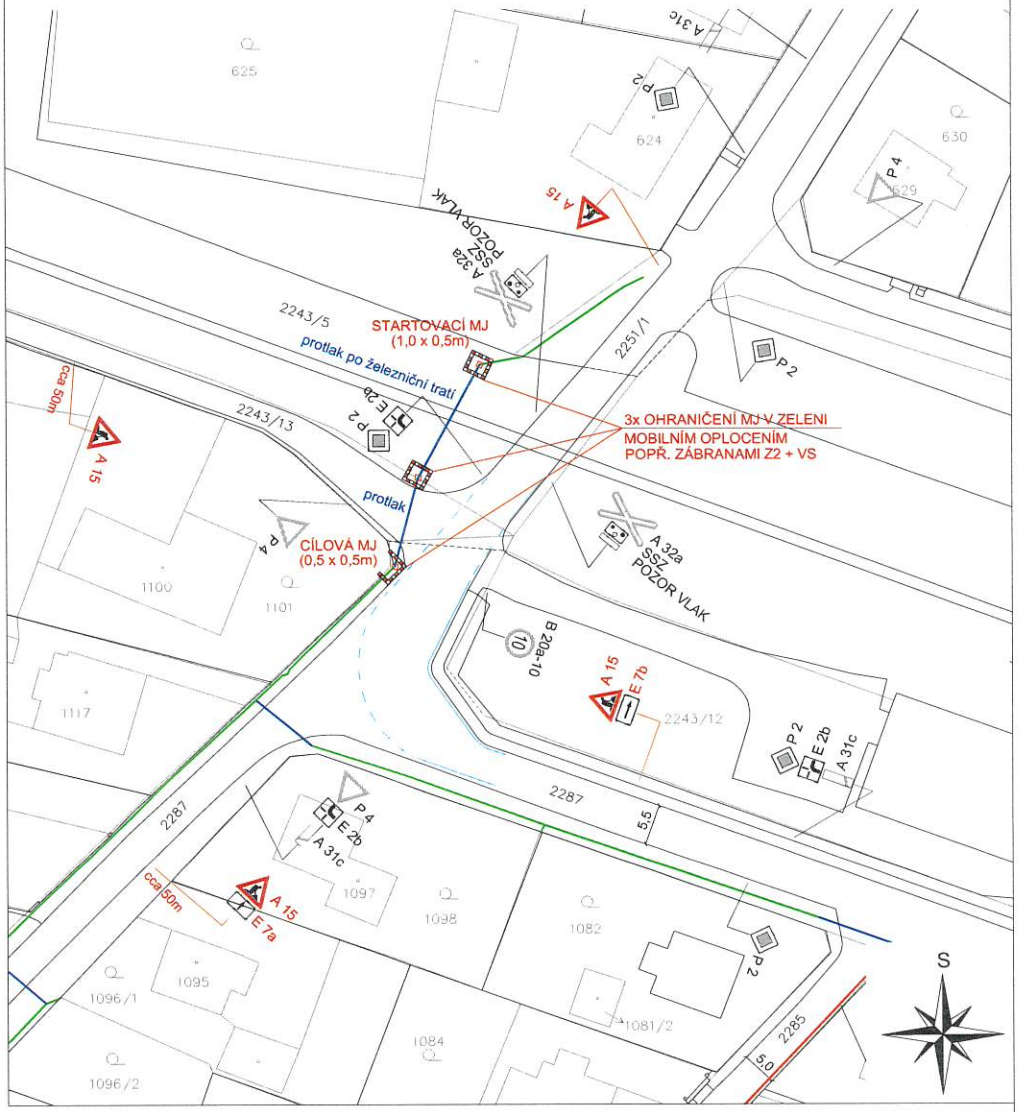

Zodp. projektant	Sypták	
Vypracoval	Sypták	
Kreslil	Sypták	
Kontrola	Sypták	

Akce :

Optická síť C2NET - Dobrá - etapa 2
PŘECHODNÉ DOPRAVNÍ ZNAČENÍ PO DOBU STAVBY

Příloha

MK (parcelní č. 2299/1, 2243/13)

Robert Sypták
projektová činnost, pronájem a osazování provizorního dopravního značení
Edisonova 377/15, 700 30 Ostrava
IČ: 63310201 tel.: 603 322 228

Objednavatel : PEMA GROUP s.r.o.
Teslova 1129/2b, 702 00 Ostrava

Datum	duben 2025	*Číslo*
Měřítko	1:750	11
Archivní číslo	04/2025	

MK (parc. č. 2299/1) - OTEVŘENÝ VÝKOP V ZELENI PODÉL KOMUNIKACE + 2x PROTLAK POD VOZOVKOU, ÚPLNÁ UZÁVĚRA ÚSEKU KOMUNIKACE

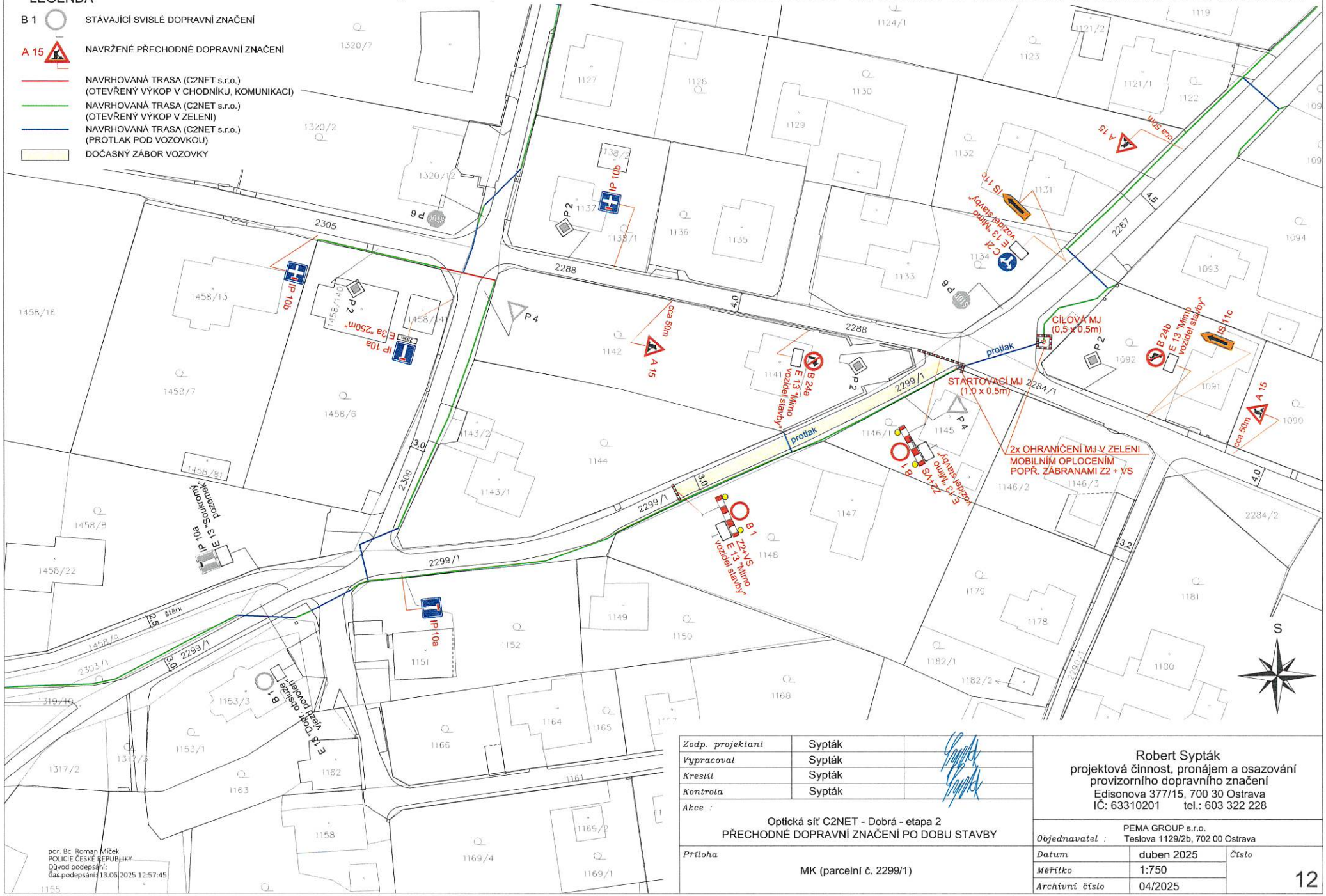

Zodp. projektant	Sypták	
Vypracoval	Sypták	
Kreslil	Sypták	
Kontrola	Sypták	

Akce :

Optická síť C2NET - Dobrá - etapa 2
PŘECHODNÉ DOPRAVNÍ ZNAČENÍ PO DOBU STAVBY

Příloha

MK (parcelní č. 2299/1)

Robert Sypták
projektová činnost, pronájem a osazování provizorního dopravního značení
Edisonova 377/15, 700 30 Ostrava
IČ: 63310201 tel.: 603 322 228

Objednavatel : PEMA GROUP s.r.o. Teslova 1129/2b, 702 00 Ostrava

Datum	duben 2025	Číslo
Měřítko	1:750	12
Archivní číslo	04/2025	

por. Bc. Roman Miček
POLICIE ČESKÉ REPUBLIKY
Důvod podepsání:
Čas podepsání: 13.06.2025 12:57:45

MK (parc. č. 2299/1) - OTEVŘENÝ VÝKOP V ZELENI PODÉL KOMUNIKACE + 1x PROTLAK POD VOZOVKOU, ÚPLNÁ UZÁVĚRA ÚSEKU KOMUNIKACE

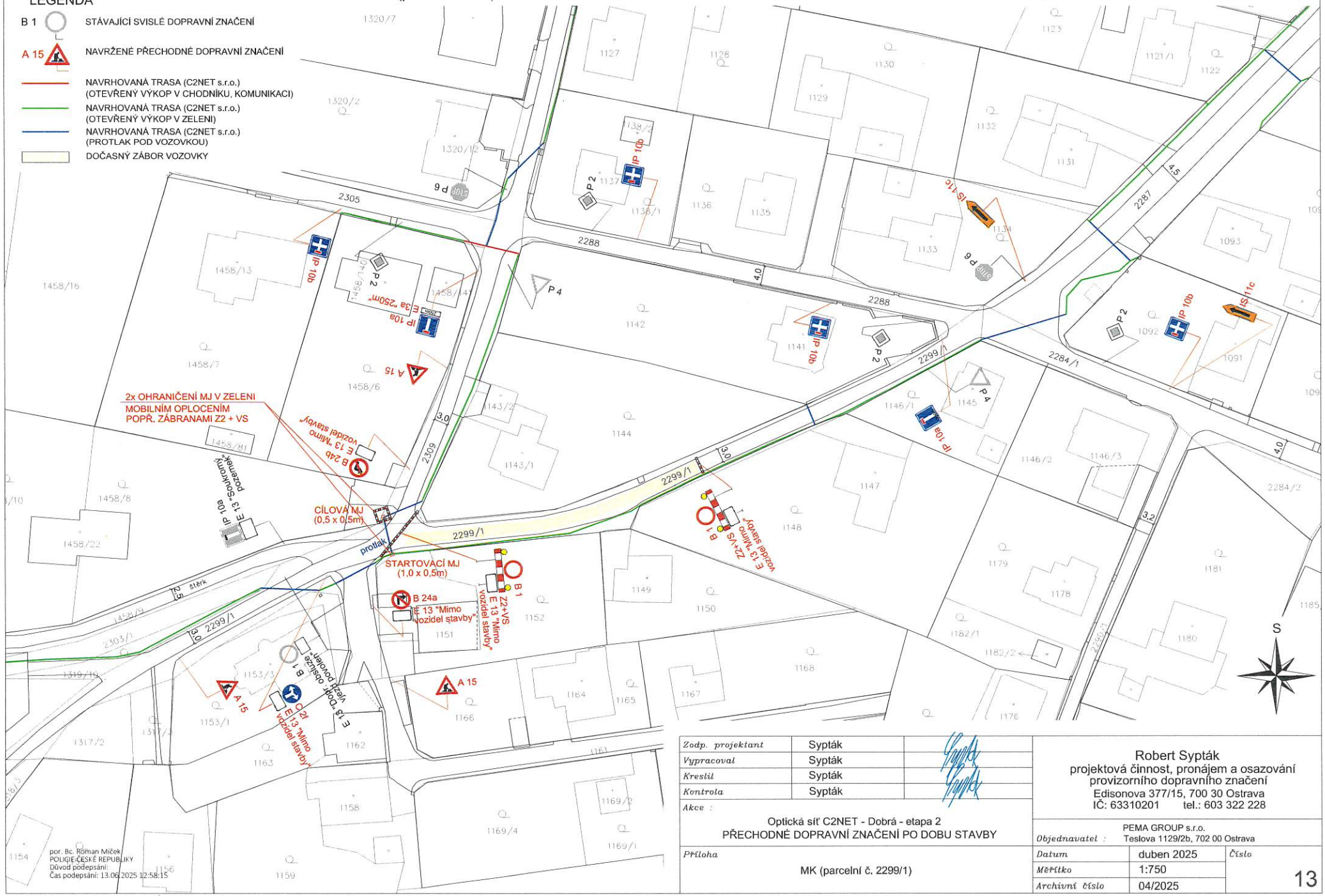

Zodp. projektant	Sypták	
Vypracoval	Sypták	
Kreslil	Sypták	
Kontrola	Sypták	

Akce :

Optická síť C2NET - Dobrá - etapa 2
PŘECHODNÉ DOPRAVNÍ ZNAČENÍ PO DOBU STAVBY

Příloha

MK (parcelní č. 2299/1)

Robert Sypták
projektová činnost, pronájem a osazování provizorního dopravního značení
Edisonova 377/15, 700 30 Ostrava
IČ: 63310201 tel.: 603 322 228

Objednavatel : PEMA GROUP s.r.o. Teslova 1129/2b, 702 00 Ostrava

Datum	duben 2025	Číslo
Měřítko	1:750	13
Archivní číslo	04/2025	

por. Bc. Roman Míček
POLICIE ČESKÉ REPUBLIKY
Důvod podepsání:
Čas podepsání: 13.06.2025 12:58:15

Příloha č.13 je nedílnou součástí vydaného písemného vyjádření Policie ČR.

Příloha č.13 k č.j.: KRPT-132673-2/ČJ-2025-070206

MK (parc. č. 2309) - OTEVŘENÝ VÝKOP V ZELENI PODÉL KOMUNIKACE + 2x PROTLAK POD VOZOVKOU, ÚPLNÁ UZÁVĚRA ÚSEKU KOMUNIKACE

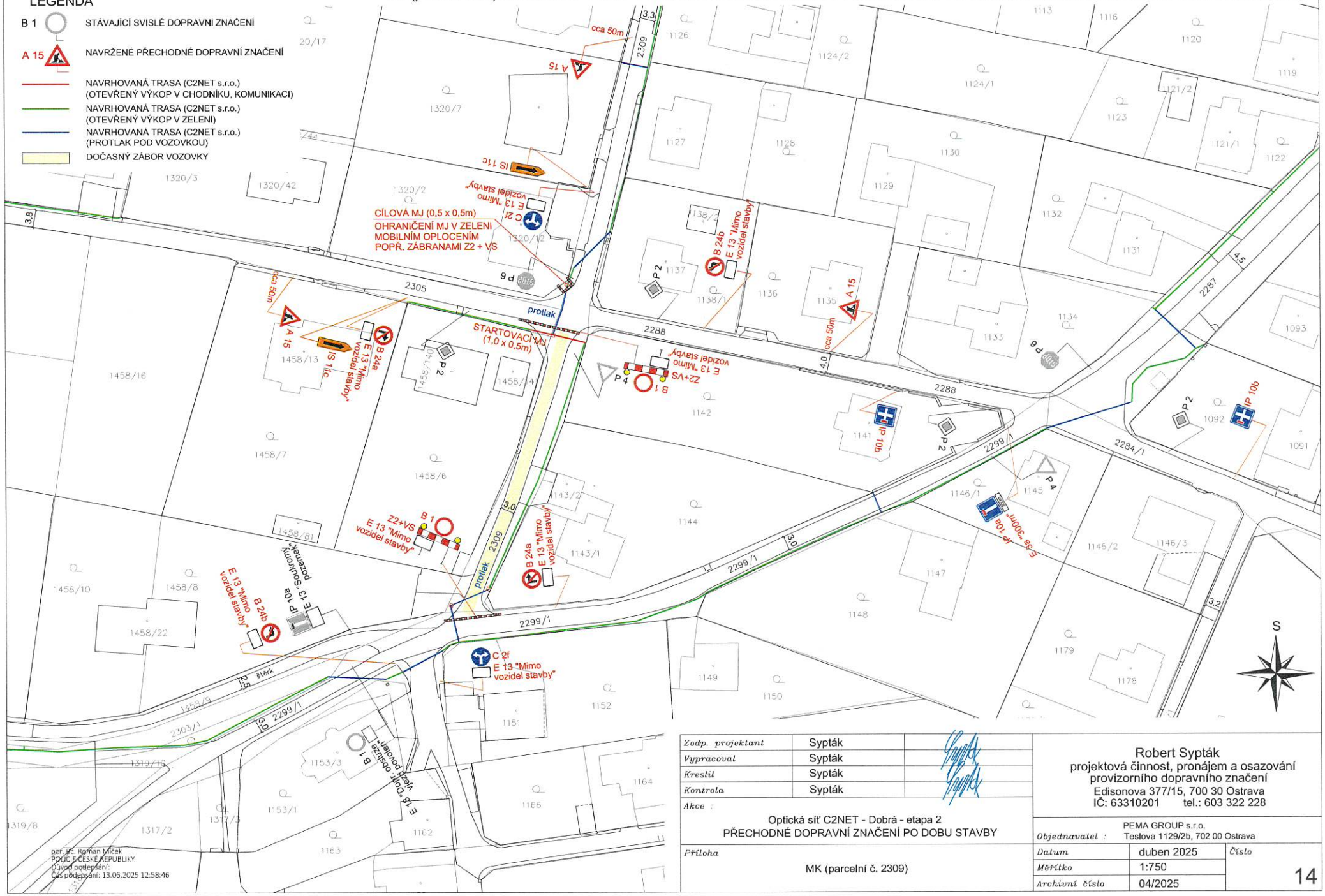

Zodp. projektant	Sypták	
Vypracoval	Sypták	
Kreslil	Sypták	
Kontrola	Sypták	

Akce :

Optická síť C2NET - Dobrá - etapa 2
PŘECHODNÉ DOPRAVNÍ ZNAČENÍ PO DOBU STAVBY

Příloha

MK (parcelní č. 2309)

Robert Sypták
projektová činnost, pronájem a osazování provizorního dopravního značení
Edisonova 377/15, 700 30 Ostrava
IČ: 63310201 tel.: 603 322 228

Objednavatel : PEMA GROUP s.r.o. Teslova 1129/2b, 702 00 Ostrava

Datum	duben 2025	Číslo
Měřítko	1:750	14
Archivní číslo	04/2025	

por. RC. Roman Míček
POLICIE ČESKÉ REPUBLIKY
Důvod podepsání:
Čas podepsání: 13.06.2025 12:58:46

MK (parc. č. 2309) - OTEVŘENÝ VÝKOP V ZELENI PODÉL KOMUNIKACE
+ 2x PROTLAK POD VOZOVKOU, ÚPLNÁ UZÁVĚRA ÚSEKU KOMUNIKACE

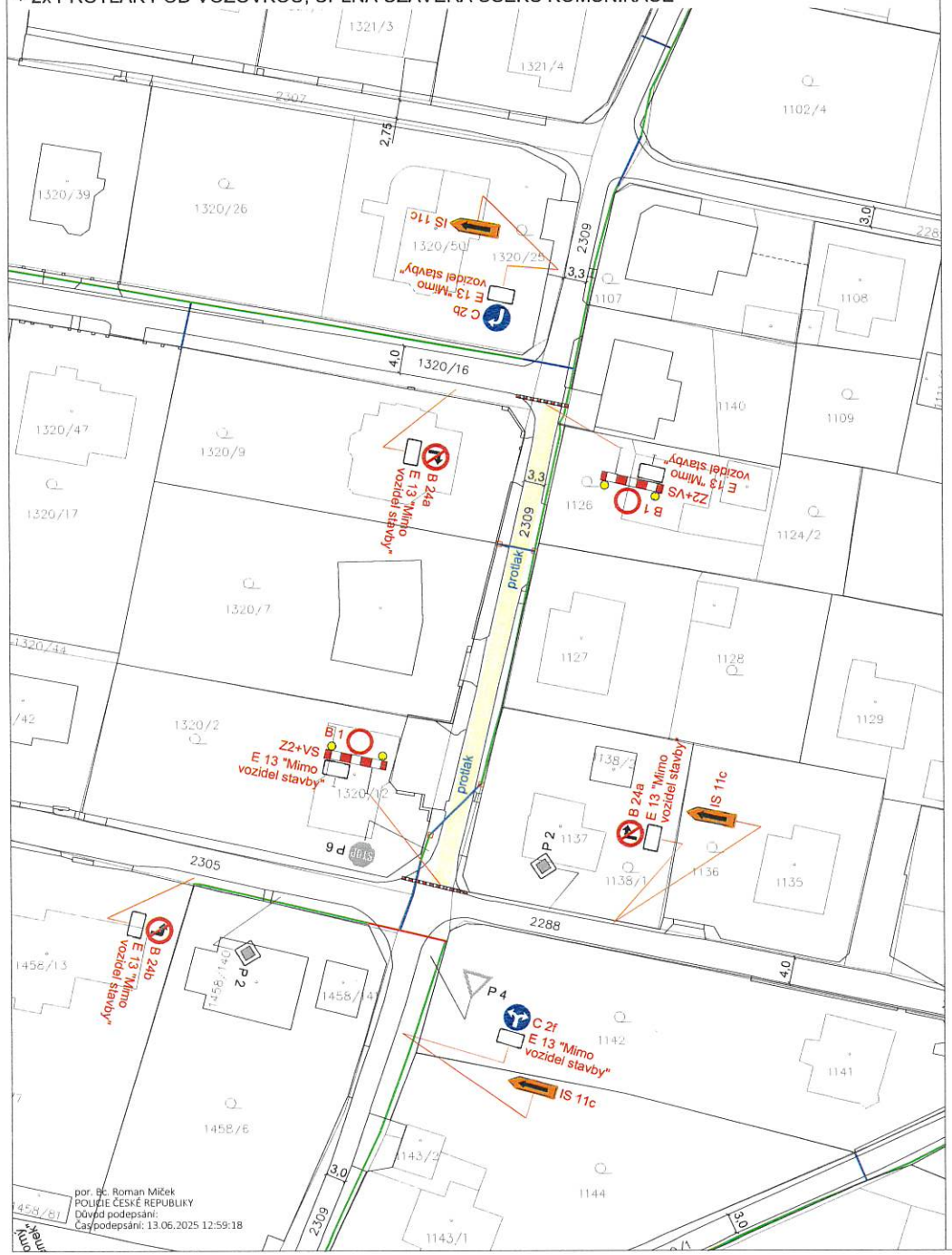

LEGENDA

- B 1 — STÁVAJÍCÍ SVISLÉ DOPRAVNÍ ZNAČENÍ
- A 15 — NAVRŽENÉ PŘECHODNÉ DOPRAVNÍ ZNAČENÍ
- NAVRHOVANÁ TRASA (C2NET s.r.o.) (OTEVŘENÝ VÝKOP V CHODNÍKU, KOMUNIKACI)
- NAVRHOVANÁ TRASA (C2NET s.r.o.) (OTEVŘENÝ VÝKOP V ZELENI)
- NAVRHOVANÁ TRASA (C2NET s.r.o.) (PROTLAK POD VOZOVKOU)
- DOČASNÝ ZÁBOR VOZOVKY

S

Zodp. projektant	Sypták	
Vypracoval	Sypták	
Kreslil	Sypták	
Kontrola	Sypták	

Akce :

Optická síť C2NET - Dobrá - etapa 2
PŘECHODNÉ DOPRAVNÍ ZNAČENÍ PO DOBU STAVBY

Příloha

MK (parcelní č. 2309)

Robert Sypták
projektová činnost, pronájem a osazování provizorního dopravního značení
Edisonova 377/15, 700 30 Ostrava
IČ: 63310201 tel.: 603 322 228

Objednavatel : PEMA GROUP s.r.o.
Teslova 1129/2b, 702 00 Ostrava

Datum	duben 2025	Číslo
Měřítko	1:750	15
Archivní číslo	04/2025	

MK (parc. č. 2309) - OTEVŘENÝ VÝKOP V ZELENI PODÉL KOMUNIKACE
+ 1x PROTLAK POD VOZOVKOU, ÚPLNÁ UZÁVĚRA ÚSEKU KOMUNIKACE

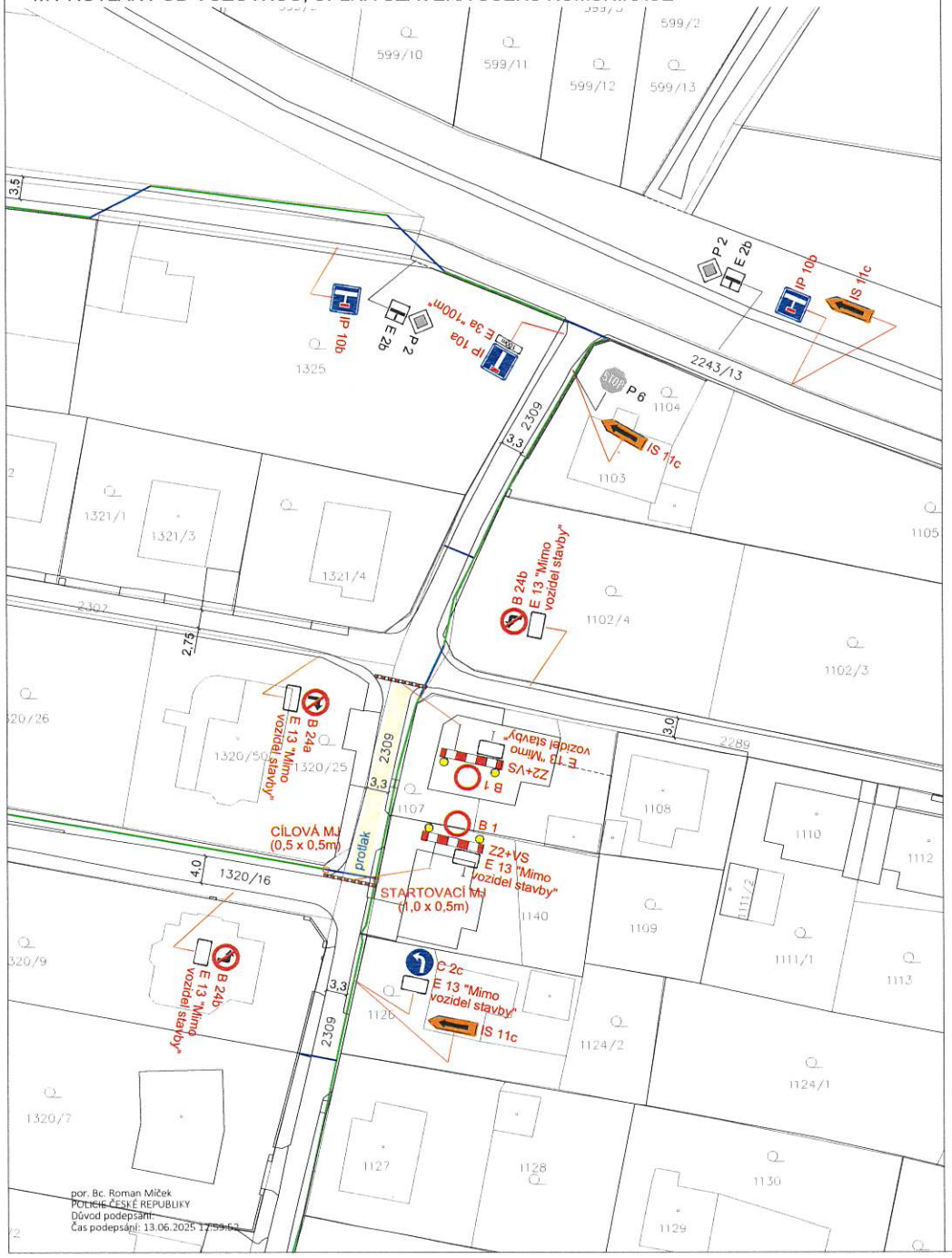

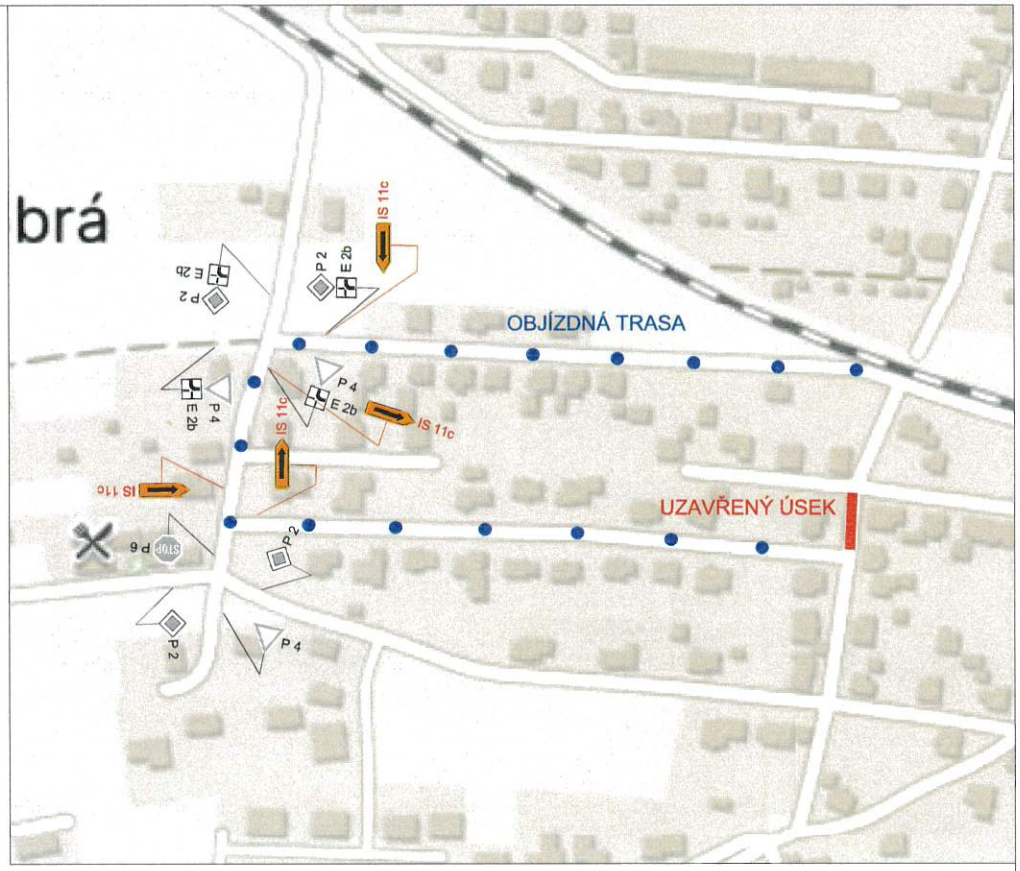

LEGENDA

B 1	STÁVAJÍCÍ SVISLÉ DOPRAVNÍ ZNAČENÍ
A 15	NAVRŽENÉ PŘECHODNÉ DOPRAVNÍ ZNAČENÍ
	NAVRHOVANÁ TRASA (C2NET s.r.o.) (OTEVŘENÝ VÝKOP V CHODNÍKU, KOMUNIKACI)
	NAVRHOVANÁ TRASA (C2NET s.r.o.) (OTEVŘENÝ VÝKOP V ZELENI)
	NAVRHOVANÁ TRASA (C2NET s.r.o.) (PROTLAK POD VOZOVKOU)
	DOČASNÝ ZÁBOR VOZOVKY

S

Zodp. projektant	Sypták	
Vypracoval	Sypták	
Kreslil	Sypták	
Kontrola	Sypták	

Akce :
Optická síť C2NET - Dobrá - etapa 2
PŘECHODNÉ DOPRAVNÍ ZNAČENÍ PO DOBU STAVBY

Příloha
MK (parcelní č. 2309)

Robert Sypták
projektová činnost, pronájem a osazování provizorního dopravního značení
Edisonova 377/15, 700 30 Ostrava
IČ: 63310201 tel.: 603 322 228

Objednavatel : PEMA GROUP s.r.o.
Teslova 1129/2b, 702 00 Ostrava

Datum	duben 2025	*Číslo*
Měřítko	1:750	16
Archivní číslo	04/2025	

MK (parc. č. 2309, 2243/19) - OTEVŘENÝ VÝKOP V ZELENI PODÉL KOMUNIKACE
+ 3x PROTLAK POD VOZOVKOU, ÚPLNÁ UZÁVĚRA ÚSEKU KOMUNIKACE

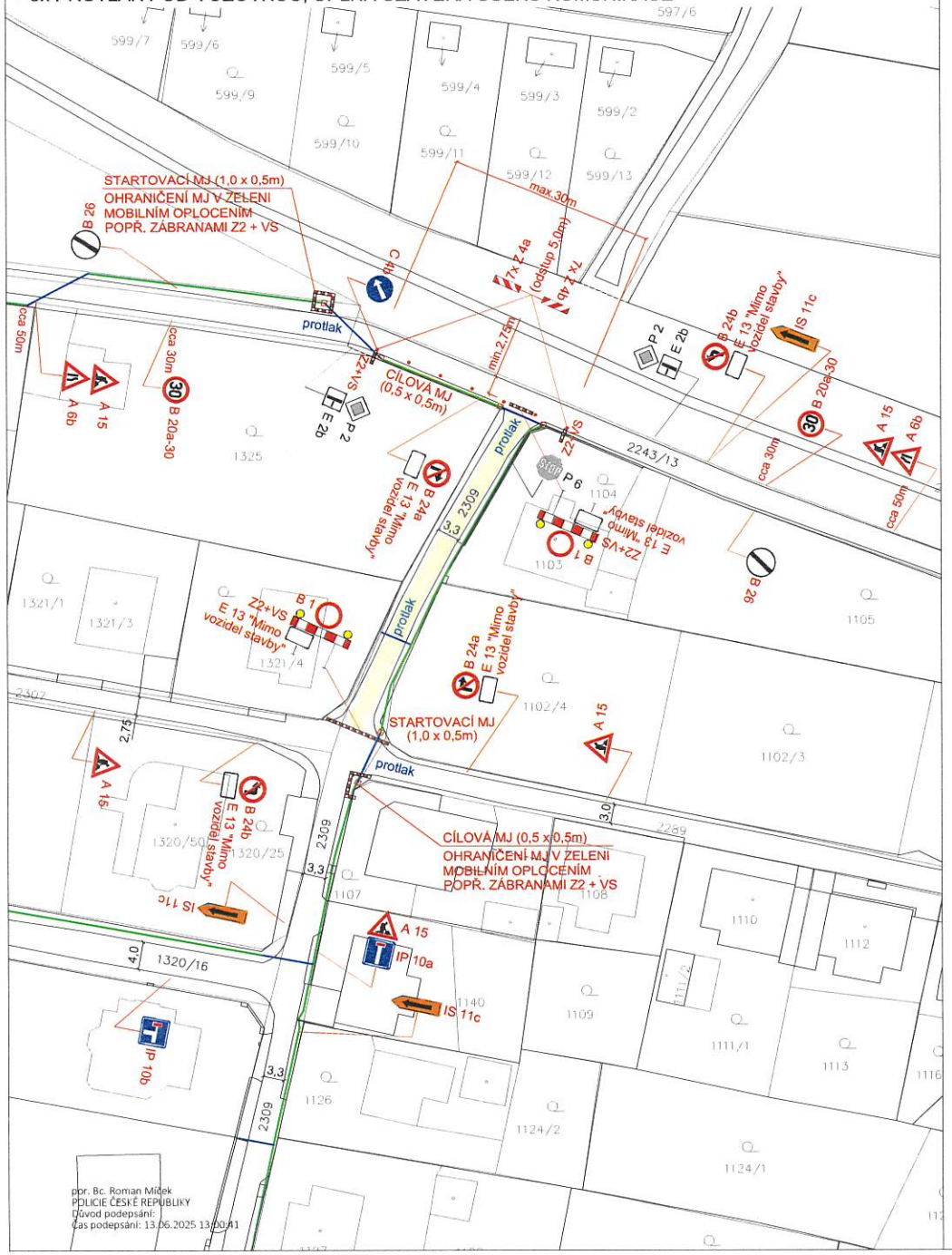

por. Bc. Roman Míček
POLICIE ČESKÉ REPUBLIKY
Důvod podepsání:
Čas podepsání: 13.06.2025 13:00:41

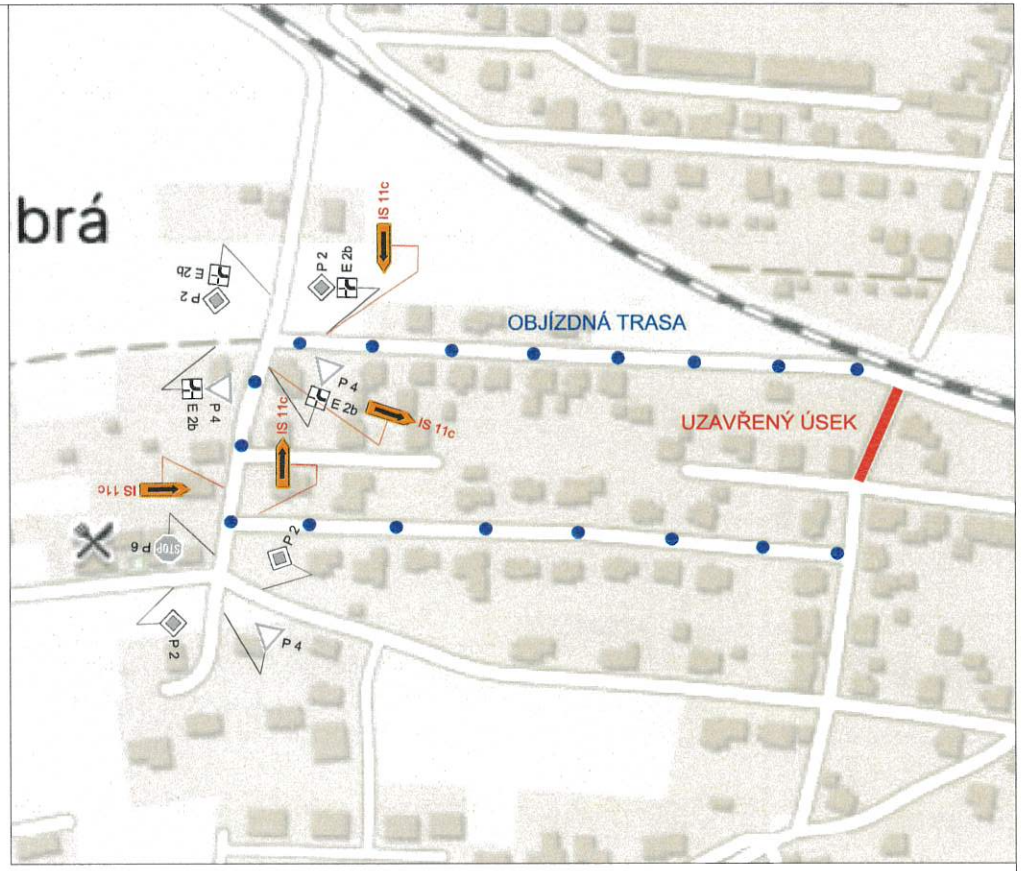

LEGENDA

B 1	STÁVAJÍCÍ SVISLÉ DOPRAVNÍ ZNAČENÍ
A 15	NAVRŽENÉ PŘECHODNÉ DOPRAVNÍ ZNAČENÍ
	NAVRHOVANÁ TRASA (C2NET s.r.o.) (OTEVŘENÝ VÝKOP V CHODNÍKU, KOMUNIKACI)
	NAVRHOVANÁ TRASA (C2NET s.r.o.) (OTEVŘENÝ VÝKOP V ZELENI)
	NAVRHOVANÁ TRASA (C2NET s.r.o.) (PROTLAK POD VOZOVKOU)
	DOČASNÝ ZÁBOR VOZOVKY

S

Zodp. projektant	Sypták	
Vypracoval	Sypták	
Kreslil	Sypták	
Kontrola	Sypták	

Akce :

Optická síť C2NET - Dobrá - etapa 2
PŘECHODNÉ DOPRAVNÍ ZNAČENÍ PO DOBU STAVBY

Příloha

MK (parcelní č. 2309, 2243/19)

Robert Sypták
projektová činnost, pronájem a osazování provizorního dopravního značení
Edisonova 377/15, 700 30 Ostrava
IČ: 63310201 tel.: 603 322 228

Objednavatel : PEMA GROUP s.r.o.
Teslova 1129/2b, 702 00 Ostrava

Datum	duben 2025	*Číslo*
Měřítko	1:750	17
Archivní číslo	04/2025	

MK (parc. č. 2308/1, 2308/2) - OTEVŘENÝ VÝKOP V ZELENI PODÉL KOMUNIKACE, ZÚŽENÍ VOZOVKY NA JEDEN JÍZDNÍ PRUH (VZOROVÝ VÝKRES - PRACOVNÍ ÚSEK max. 30,0m)

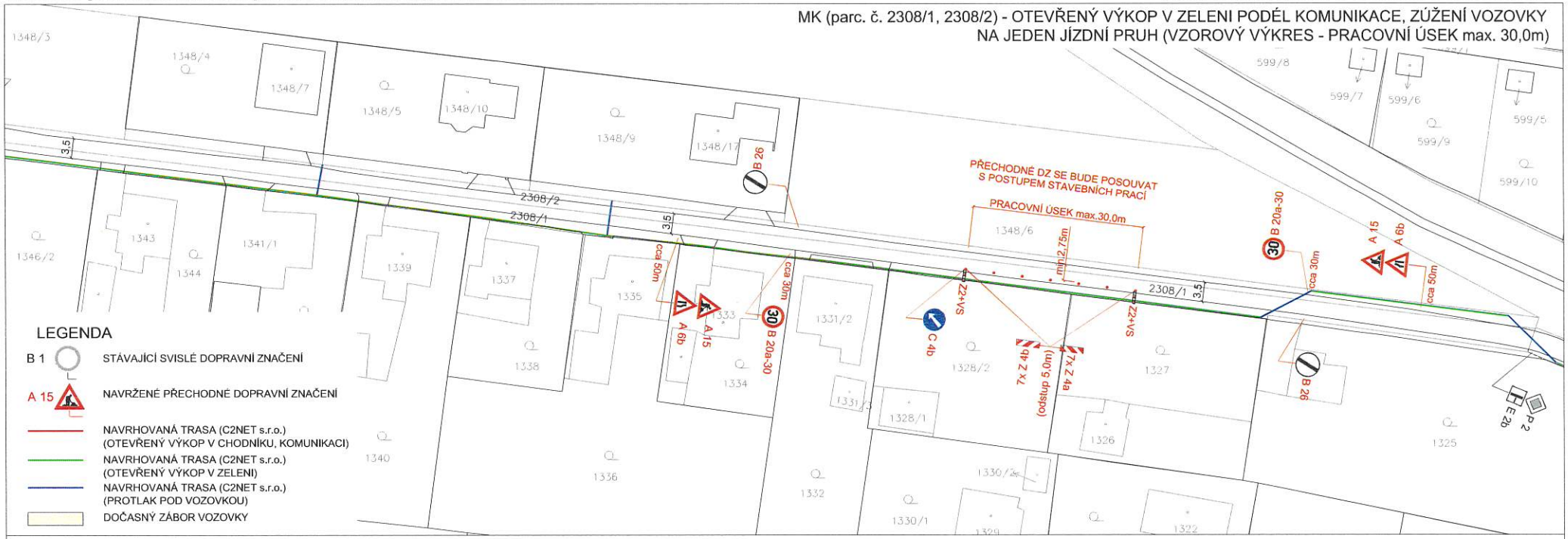

MK (parc. č. 2308/1, 2308/2) - 3x PROTLAK POD VOZOVKOU (VZOROVÝ VÝKRES)

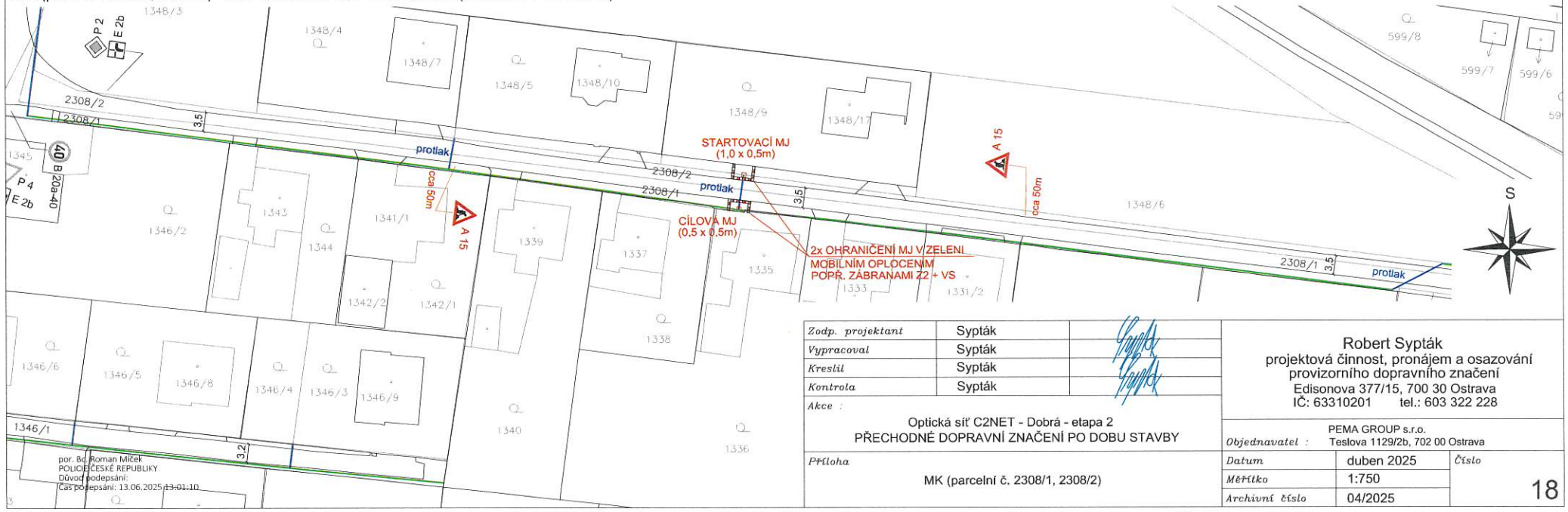

por. Bc. Roman Míček
POLICIE ČESKÉ REPUBLIKY
Důvod podepsání:
Čas podepsání: 13.06.2025 13:01:10

Zodp. projektant	Sypták	
Vypracoval	Sypták	
Kreslil	Sypták	
Kontrola	Sypták	

Akce :
Optická síť C2NET - Dobrá - etapa 2
PŘECHODNÉ DOPRAVNÍ ZNAČENÍ PO DOBU STAVBY

Příloha
MK (parcelní č. 2308/1, 2308/2)

Robert Sypták
projektová činnost, pronájem a osazování provizorního dopravního značení
Edisonova 377/15, 700 30 Ostrava
IČ: 63310201 tel.: 603 322 228

Objednavatel : PEMA GROUP s.r.o. Teslova 1129/2b, 702 00 Ostrava

Datum	duben 2025	Číslo
Měřítko	1:750	18
Archivní číslo	04/2025	

LEGENDA

B 1 STÁVAJÍCÍ SVISLÉ DOPRAVNÍ ZNAČENÍ

A 15 NAVRŽENÉ PŘECHODNÉ DOPRAVNÍ ZNAČENÍ

NAVRHOVANÁ TRASA (C2NET s.r.o.) (OTEVŘENÝ VÝKOP V CHODNÍKU, KOMUNIKACI)

NAVRHOVANÁ TRASA (C2NET s.r.o.) (OTEVŘENÝ VÝKOP V ZELENI)

NAVRHOVANÁ TRASA (C2NET s.r.o.) (PROTLAK POD VOZOVKOU)

DOČASNÝ ZÁBOR VOZOVKY

MK (parc. č. 1438/67) - OTEVŘENÝ VÝKOP V ZELENI PODÉL KOMUNIKACE + OTEVŘENÝ VÝKOP VE VOZOVCE, ÚPLNÁ UZÁVĚRA SLEPÉ KOMUNIKACE

por. Bc. Roman Miček
POLICIE ČESKÉ REPUBLIKY
Důvod podepsání:
Čas podepsání: 13.06.2025 13:01:39

MK (parc. č. 2308/1, 2308/2) - 1x PROTLAK POD VOZOVKOU

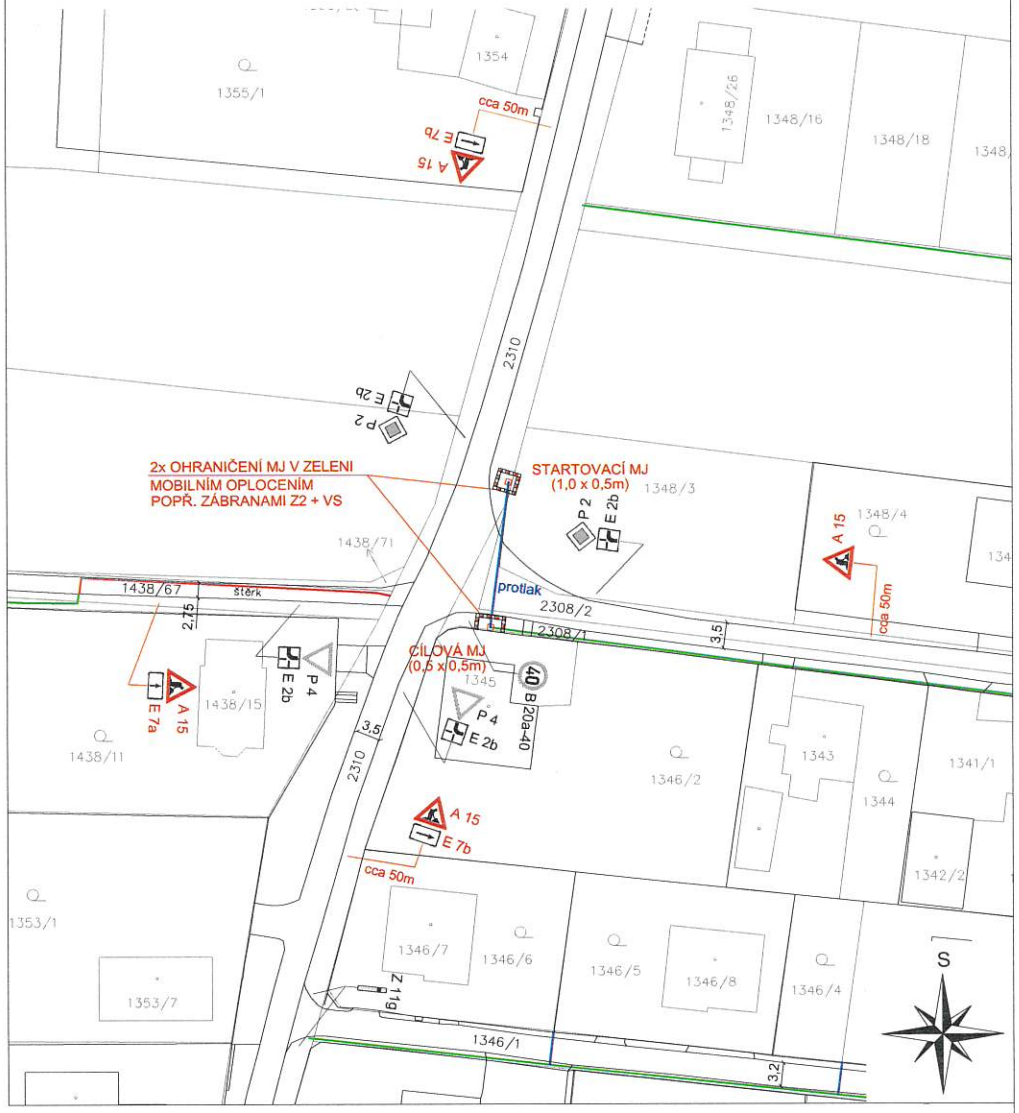

Zodp. projektant	Sypták	
Vypracoval	Sypták	
Kreslil	Sypták	
Kontrola	Sypták	

Akce :

Optická síť C2NET - Dobrá - etapa 2
PŘECHODNÉ DOPRAVNÍ ZNAČENÍ PO DOBU STAVBY

Příloha

MK (parcelní č. 2308/1, 2308/2, 1438/67)

Robert Sypták
projektová činnost, pronájem a osazování provizorního dopravního značení
Edisonova 377/15, 700 30 Ostrava
IČ: 63310201 tel.: 603 322 228

Objednavatel : PEMA GROUP s.r.o.
Teslova 1129/2b, 702 00 Ostrava

Datum	duben 2025	*Číslo*
Měřítko	1:750	19
Archivní číslo	04/2025	

MK (parc. č. 1320/16) - OTEVŘENÝ VÝKOP V ZELENI PODÉL KOMUNIKACE, ZÚŽENÍ VOZOVKY NA JEDEN JÍZDNÍ PRUH (VZOROVÝ VÝKRES - PRACOVNÍ ÚSEK max. 30,0m)

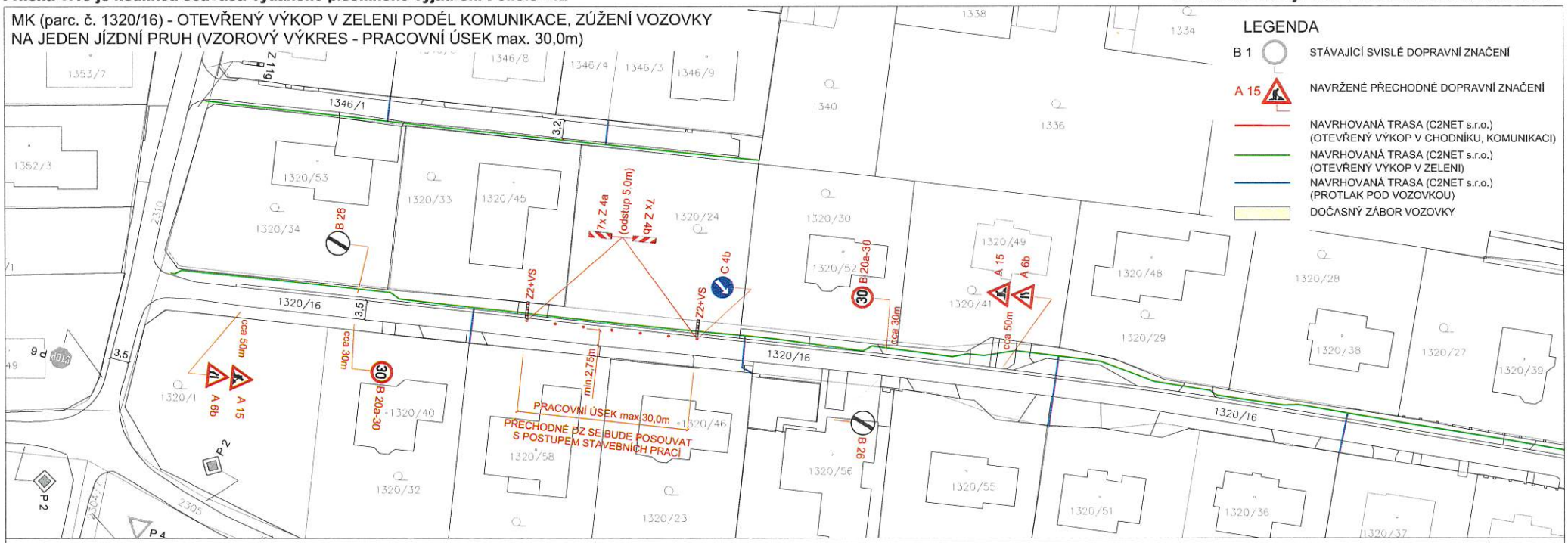

MK (parc. č. 1320/16) - 5x PROTLAK POD VOZOVKOU (VZOROVÝ VÝKRES)

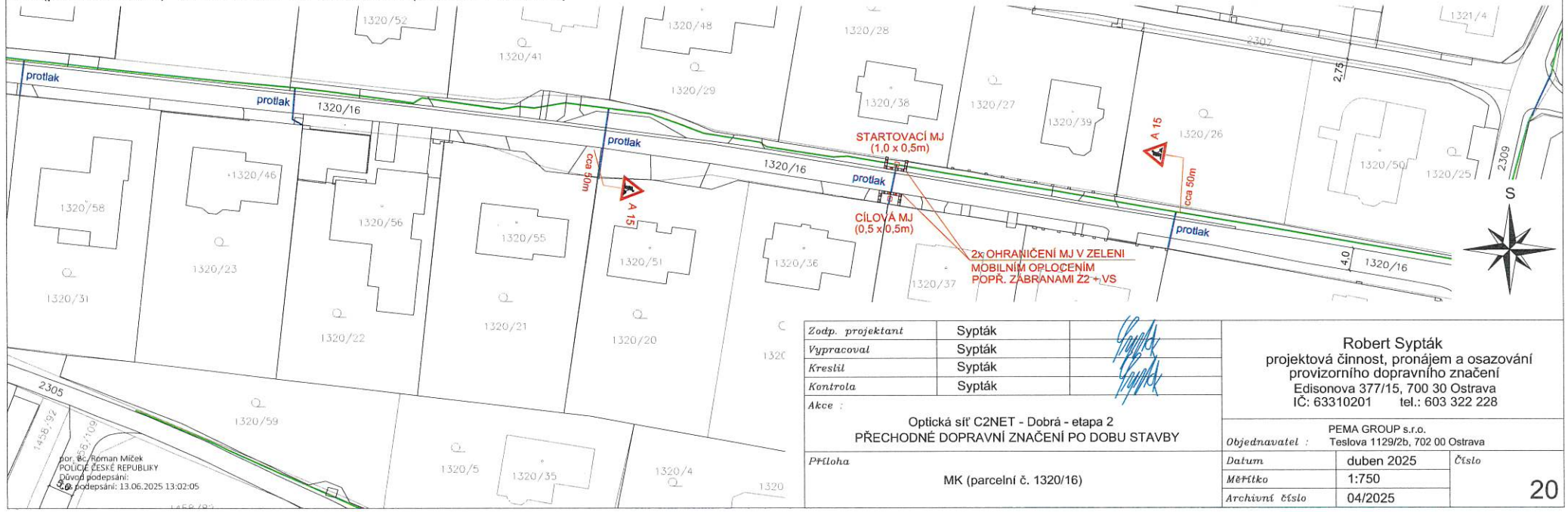

Zodp. projektant	Sypták	
Vypracoval	Sypták	
Kreslil	Sypták	
Kontrola	Sypták	

Akce :

Optická síť C2NET - Dobrá - etapa 2
PŘECHODNÉ DOPRAVNÍ ZNAČENÍ PO DOBU STAVBY

Příloha

MK (parcelní č. 1320/16)

Robert Sypták
projektová činnost, pronájem a osazování provizorního dopravního značení
Edisonova 377/15, 700 30 Ostrava
IČ: 63310201 tel.: 603 322 228

Objednavatel : PEMA GROUP s.r.o. Teslova 1129/2b, 702 00 Ostrava

Datum	duben 2025	Číslo
Měřítko	1:750	20
Archivní číslo	04/2025	

por. RC. Roman Míček
POLICIE ČESKÉ REPUBLIKY
Důvod podepsání:
Čas podepsání: 13.06.2025 13:02:05

Příloha č.2 je nedílnou součástí vydaného písemného vyjádření Policie ČR. **Příloha č.2 k č.j.: KRPT-132673-2/ČJ-2025-070206**

MK (parc. č. 2282) - OTEVŘENÝ VÝKOP V ZELENI PODÉL KOMUNIKACE, ZÚŽENÍ VOZOVKY NA JEDEN JÍZDNÍ PRUH
(VZOROVÝ VÝKRES - PRACOVNÍ ÚSEK max. 30,0m)

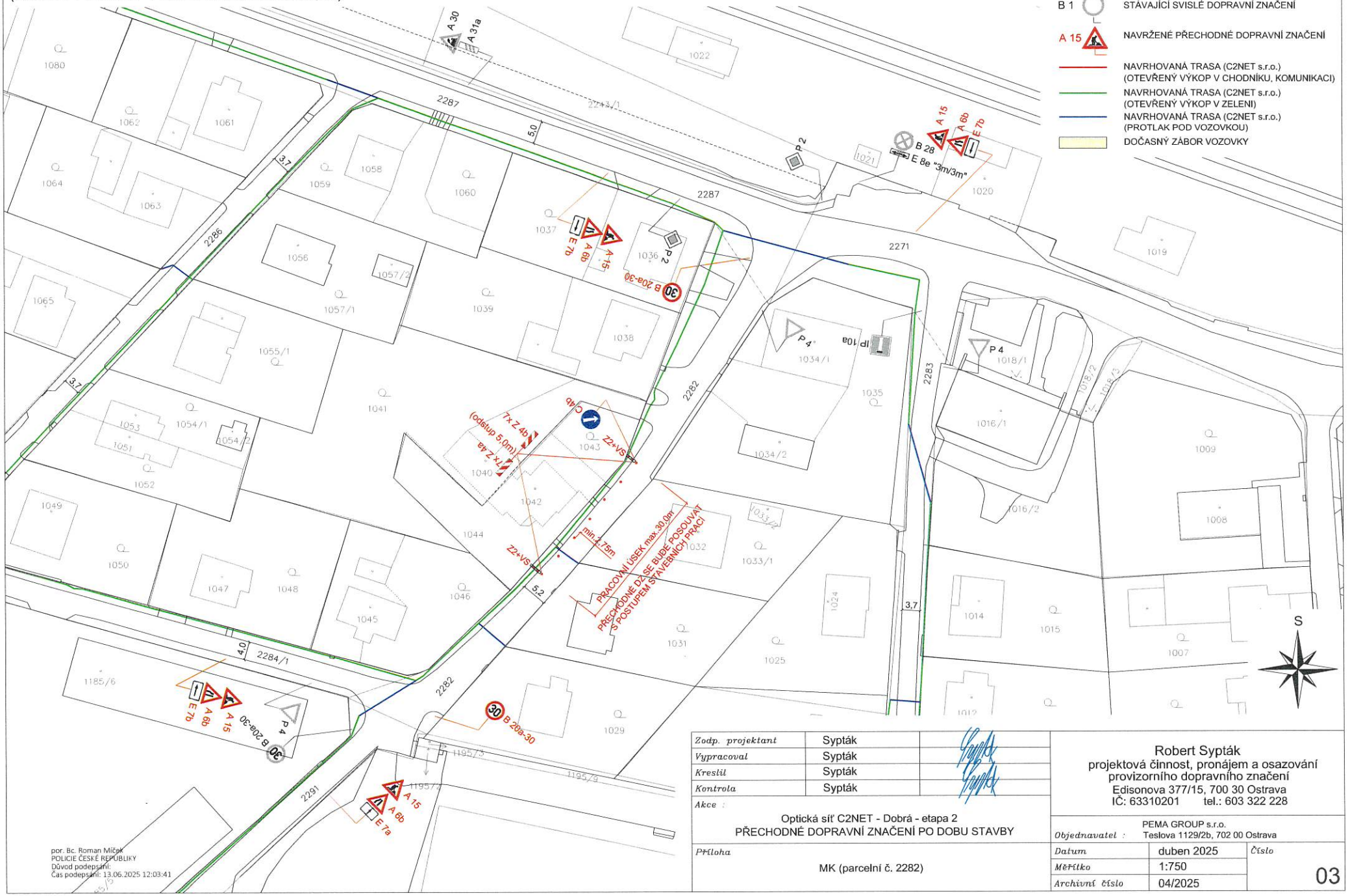

Zodp. projektant	Sypták	
Vypracoval	Sypták	
Kreslil	Sypták	
Kontrola	Sypták	

Akce :

Optická síť C2NET - Dobrá - etapa 2
PŘECHODNÉ DOPRAVNÍ ZNAČENÍ PO DOBU STAVBY

Příloha

MK (parcelní č. 2282)

Robert Sypták
projektová činnost, pronájem a osazování provizorního dopravního značení
Edisonova 377/15, 700 30 Ostrava
IČ: 63310201 tel.: 603 322 228

Objednavatel : PEMA GROUP s.r.o. Teslova 1129/2b, 702 00 Ostrava

Datum	duben 2025	Číslo
Měřítko	1:750	03
Archivní číslo	04/2025	

por. Bc. Roman Míček
POLICIE ČESKÉ REPUBLIKY
Důvod podepsání:
Čas podepsání: 13.06.2025 12:03:41

Příloha č.20 je nedílnou součástí vydaného písemného vyjádření Policie ČR. **Příloha č.20 k č.j.: KRPT-132673-2/ČJ-2025-070206**

MK (parc. č. 2305) - OTEVŘENÝ VÝKOP V ZELENI PODÉL KOMUNIKACE, ZÚŽENÍ VOZOVKY NA JEDEN JÍZDNÍ PRUH (VZOROVÝ VÝKRES - PRACOVNÍ ÚSEK max. 30,0m)

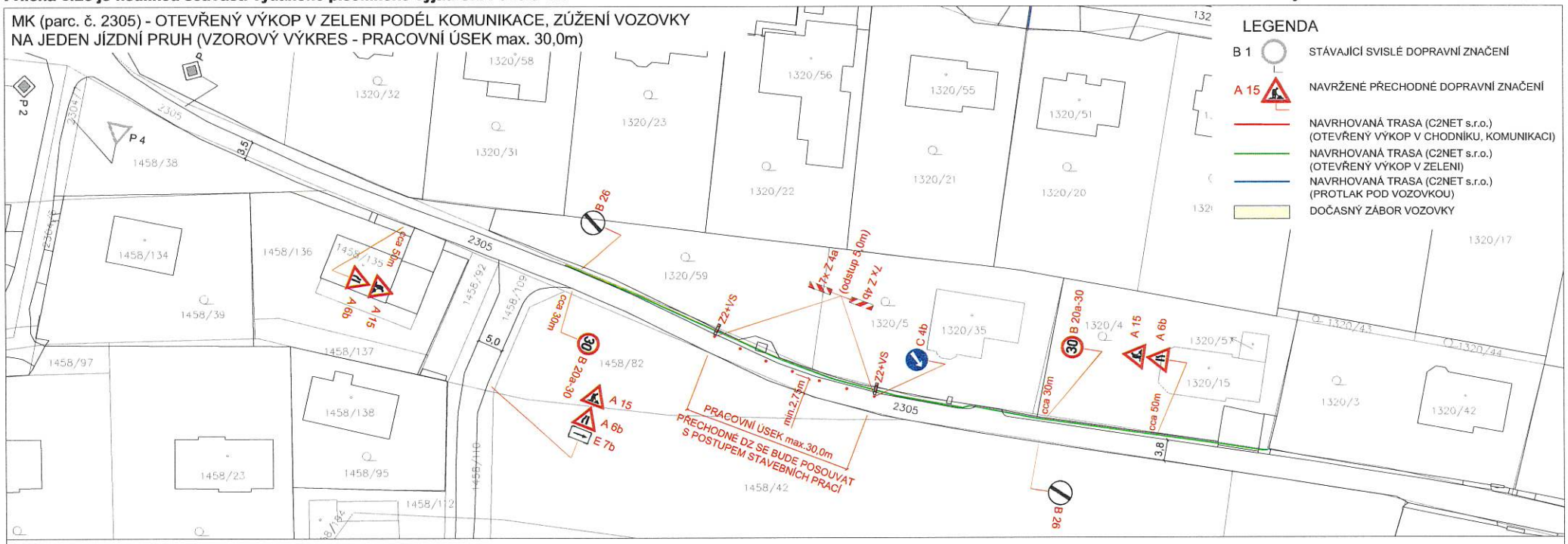

MK (parc. č. 1346/1) - OTEVŘENÝ VÝKOP V ZELENI PODÉL KOMUNIKACE + 2x PROTLAK POD VOZOVKOU, ÚPLNÁ UZÁVĚRA SLEPÉ KOMUNIKACE

Zodp. projektant	Sypták	
Vypracoval	Sypták	
Kreslil	Sypták	
Kontrola	Sypták	

Akce :

Optická síť C2NET - Dobrá - etapa 2
PŘECHODNÉ DOPRAVNÍ ZNAČENÍ PO DOBU STAVBY

Příloha

MK (parcelní č. 2305, 1346/1)

Robert Sypták
projektová činnost, pronájem a osazování provizorního dopravního značení
Edisonova 377/15, 700 30 Ostrava
IČ: 63310201 tel.: 603 322 228

Objednavatel : PEMA GROUP s.r.o. Teslova 1129/2b, 702 00 Ostrava

Datum	duben 2025	Číslo
Měřítko	1:750	21
Archivní číslo	04/2025	

POLICIE ČESKÉ REPUBLIKY
Důvod podepsání:
Čas podepsání: 13.06.2025 13:02:34

MK (parc. č. 2318/1) - OTEVŘENÝ VÝKOP V ZELENI PODÉL KOMUNIKACE, ZÚŽENÍ VOZOVKY NA JEDEN JÍZDNÍ PRUH (VZOROVÝ VÝKRES - PRACOVNÍ ÚSEK max. 30,0m)

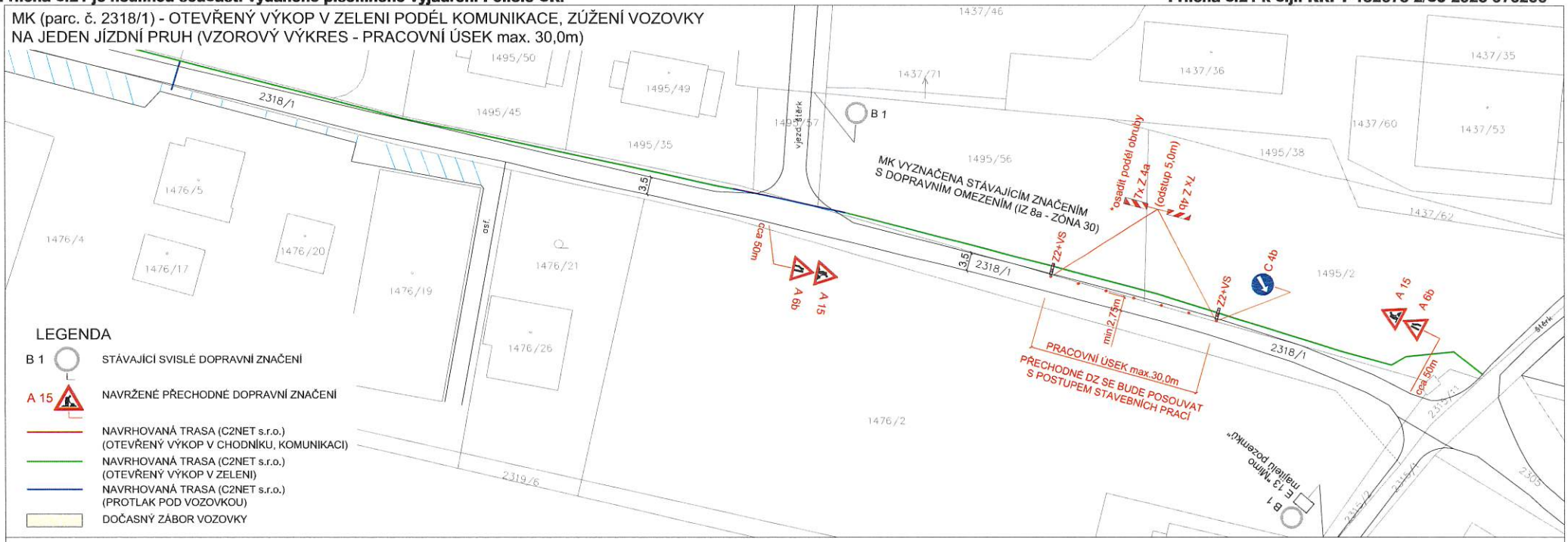

MK (parc. č. 2318/1) - 1x PROTLAK POD VOZOVKOU

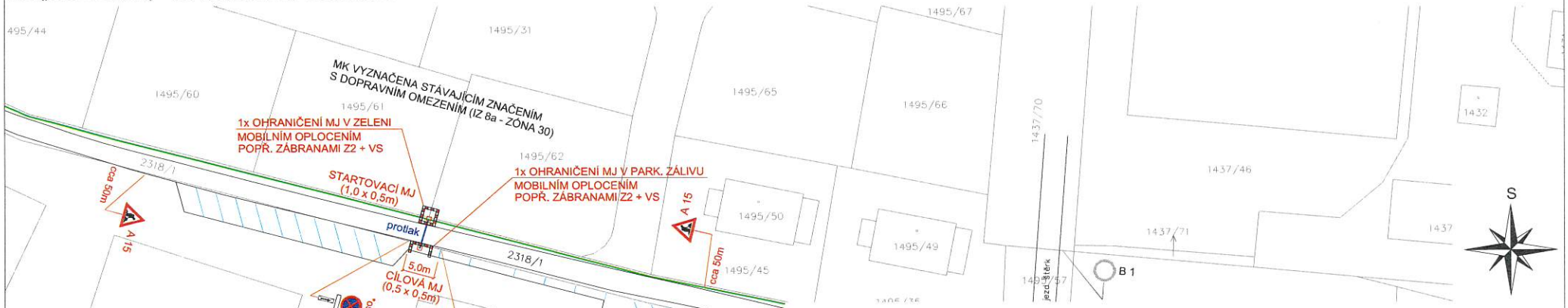

por. Bc. Roman Miček
POLICIE ČESKÉ REPUBLIKY
Důvod podepsání:
Čas podepsání: 13.06.2025 13:03:05

Zodp. projektant	Sypták	
Vypracoval	Sypták	
Kreslil	Sypták	
Kontrola	Sypták	

Akce :

Optická síť C2NET - Dobrá - etapa 2
PŘECHODNÉ DOPRAVNÍ ZNAČENÍ PO DOBU STAVBY

Příloha

MK (parcelní č. 2318/1)

Robert Sypták
projektová činnost, pronájem a osazování provizorního dopravního značení
Edisonova 377/15, 700 30 Ostrava
IČ: 63310201 tel.: 603 322 228

Objednavatel : PEMA GROUP s.r.o.
Teslova 1129/2b, 702 00 Ostrava

Datum	duben 2025	Číslo
Měřítko	1:750	22
Archivní číslo	04/2025	

MK (parc. č. 2318/1) - 1x PROTLAK POD VOZOVKOU

LEGENDA

- B 1 — STÁVAJÍCÍ SVISLÉ DOPRAVNÍ ZNAČENÍ
- A 15 — NAVRŽENÉ PŘECHODNÉ DOPRAVNÍ ZNAČENÍ
- NAVRHOVANÁ TRASA (C2NET s.r.o.) (OTEVŘENÝ VÝKOP V CHODNÍKU, KOMUNIKACI)
- NAVRHOVANÁ TRASA (C2NET s.r.o.) (OTEVŘENÝ VÝKOP V ZELENI)
- NAVRHOVANÁ TRASA (C2NET s.r.o.) (PROTLAK POD VOZOVKOU)
- DOČASNÝ ZÁBOR VOZOVKY

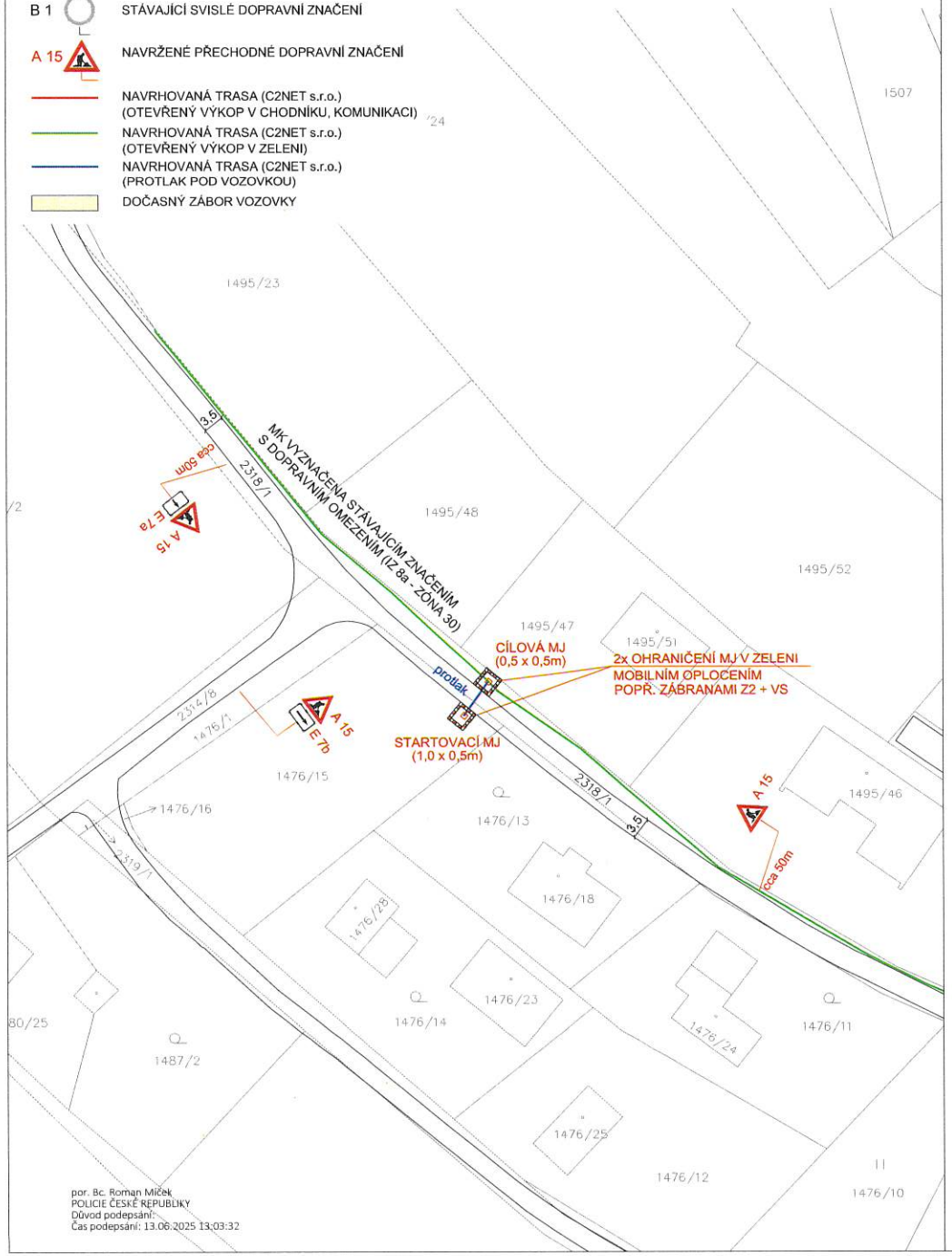

por. Bc. Roman Míček
POLICIE ČESKÉ REPUBLIKY
Důvod podepsání:
Čas podepsání: 13.06.2025 13:03:32

MK (parc. č. 2318/1) - 1x PROTLAK POD VOZOVKOU V MÍSTĚ NAPOJENÍ SJEZDU (VZOROVÝ VÝKRES)

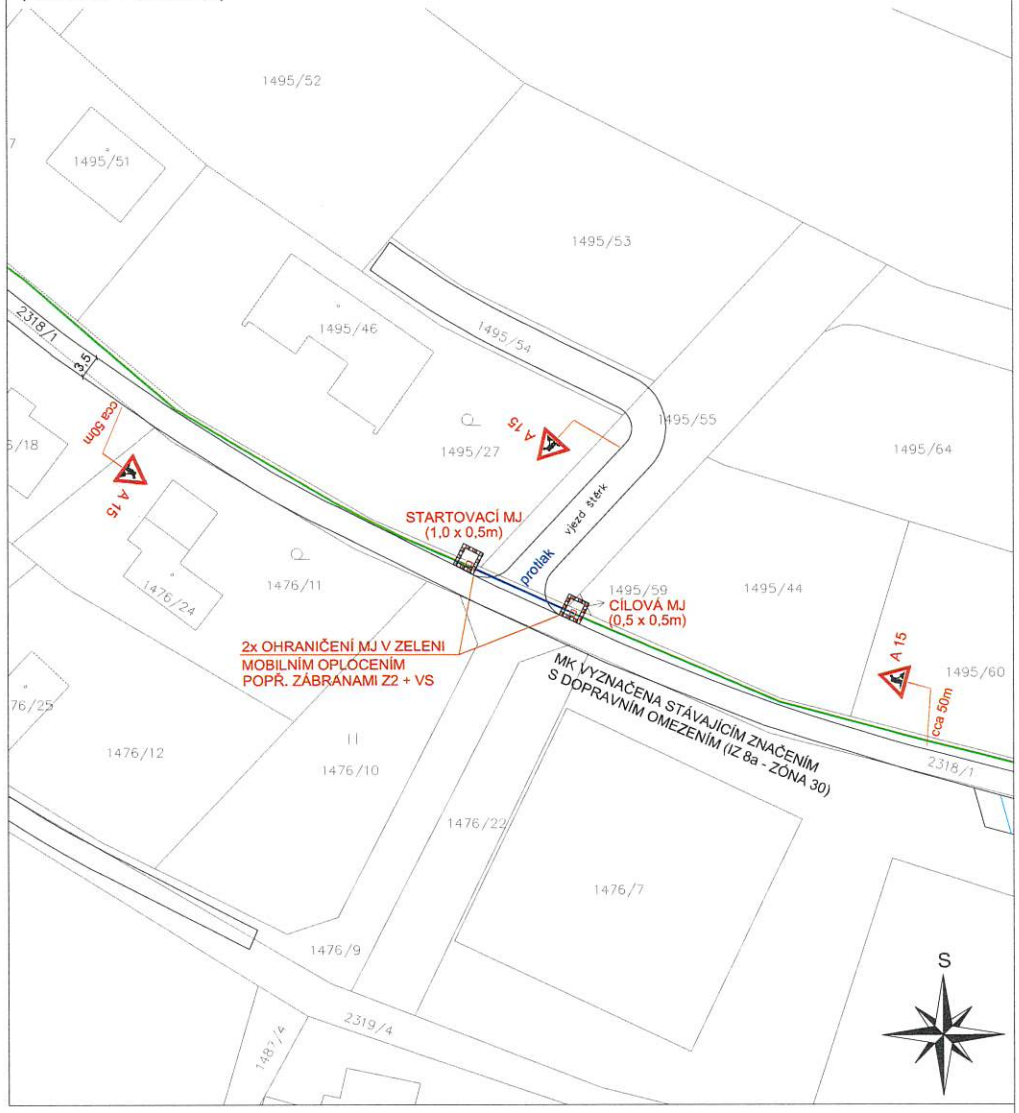

Zodp. projektant	Sypták	
Vypracoval	Sypták	
Kreslil	Sypták	
Kontrola	Sypták	

Akce :

Optická síť C2NET - Dobrá - etapa 2
PŘECHODNÉ DOPRAVNÍ ZNAČENÍ PO DOBU STAVBY

Příloha

MK (parcelní č. 2318/1)

Robert Sypták
projektová činnost, pronájem a osazování provizorního dopravního značení
Edisonova 377/15, 700 30 Ostrava
IČ: 63310201 tel.: 603 322 228

Objednavatel : PEMA GROUP s.r.o. Teslova 1129/2b, 702 00 Ostrava

Datum	duben 2025	Číslo
Měřítko	1:750	23
Archivní číslo	04/2025	

MK (parc. č. 1458/14) - 2x PROTLAK POD VOZOVKOU

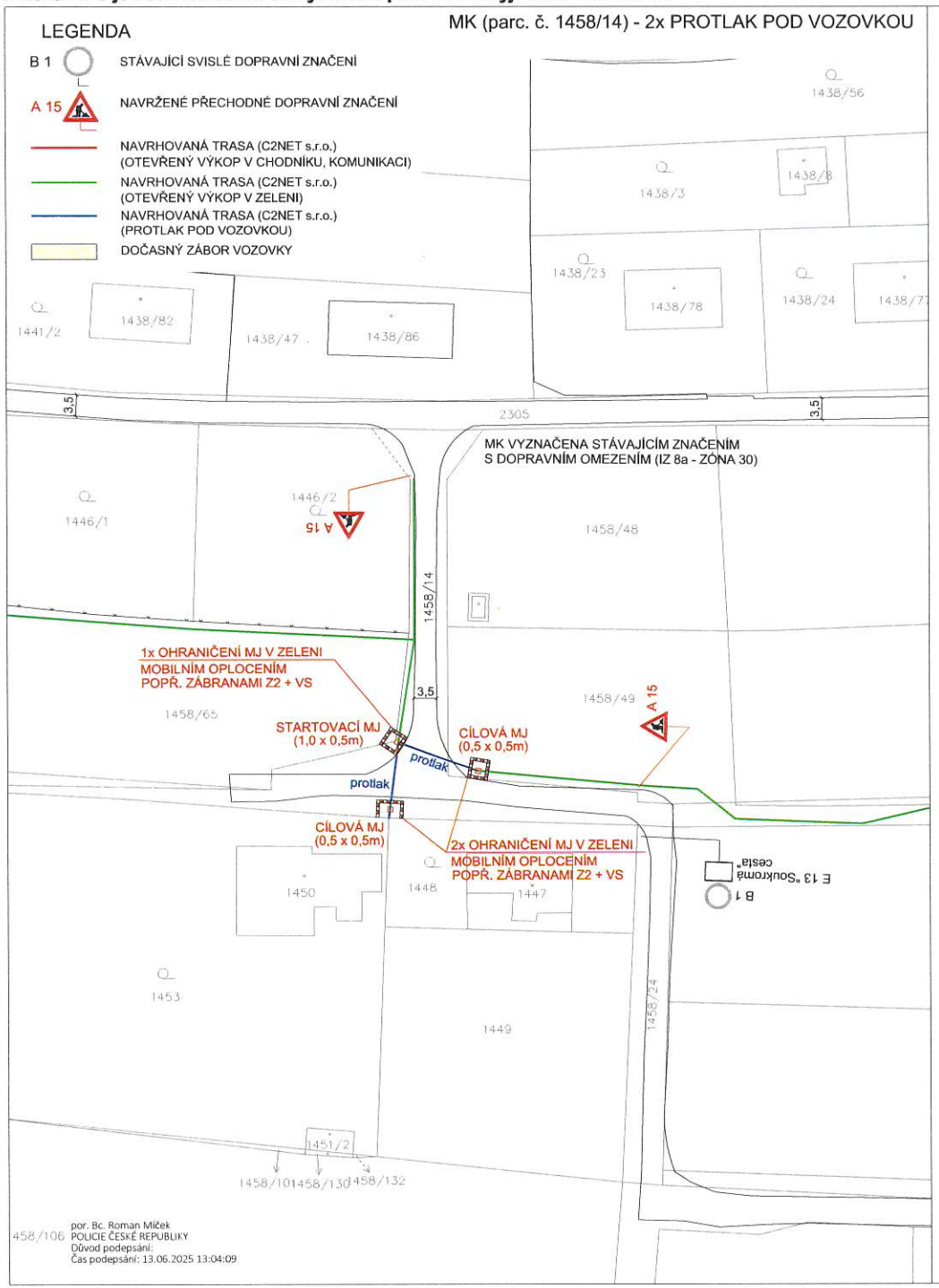

MK (parc. č. 1458/14) - OTEVŘENÝ VÝKOP V ZELENI PODÉL KOMUNIKACE, ZÚŽENÍ VOZOVKY NA JEDEN JÍZDNÍ PRUH (VZOROVÝ VÝKRES - PRACOVNÍ ÚSEK max. 30,0m)

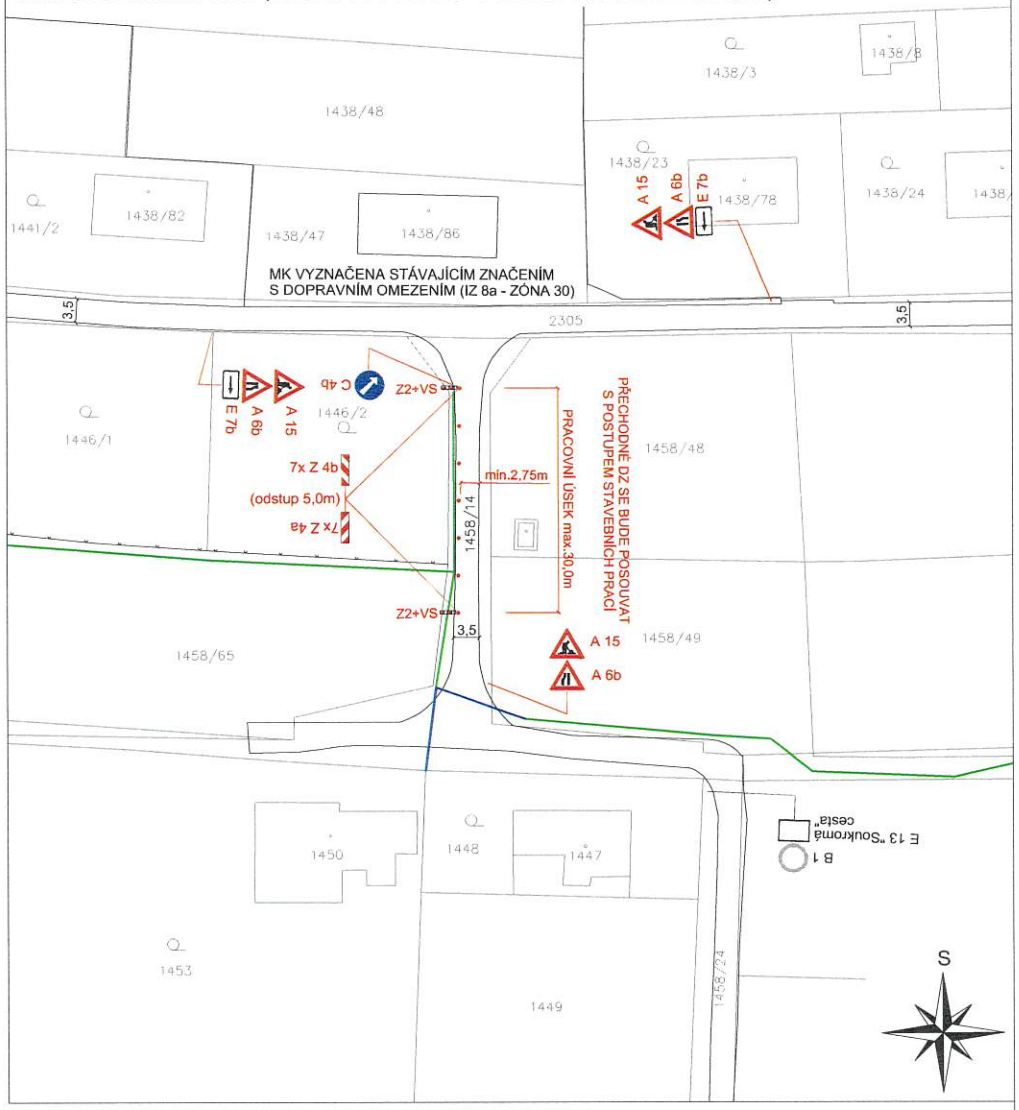

Zodp. projektant	Sypták	
Vypracoval	Sypták	
Kreslil	Sypták	
Kontrola	Sypták	

Akce :

Optická síť C2NET - Dobrá - etapa 2
PŘECHODNÉ DOPRAVNÍ ZNAČENÍ PO DOBU STAVBY

Příloha

MK (parcelní č. 1458/14)

Robert Sypták
projektová činnost, pronájem a osazování provizorního dopravního značení
Edisonova 377/15, 700 30 Ostrava
IČ: 63310201 tel.: 603 322 228

Objednavatel : PEMA GROUP s.r.o. Teslova 1129/2b, 702 00 Ostrava

Datum	duben 2025	*Číslo*
Měřítko	1:750	24
Archivní číslo	04/2025	

Příloha č.3 je nedílnou součástí vydaného písemného vyjádření Policie ČR.

Příloha č.3 k č.j.: KRPT-132673-2/ČJ-2025-070206

MK (parc. č. 2282) - 2x PROTLAK POD VOZOVKOU (VZOROVÝ VÝKRES)

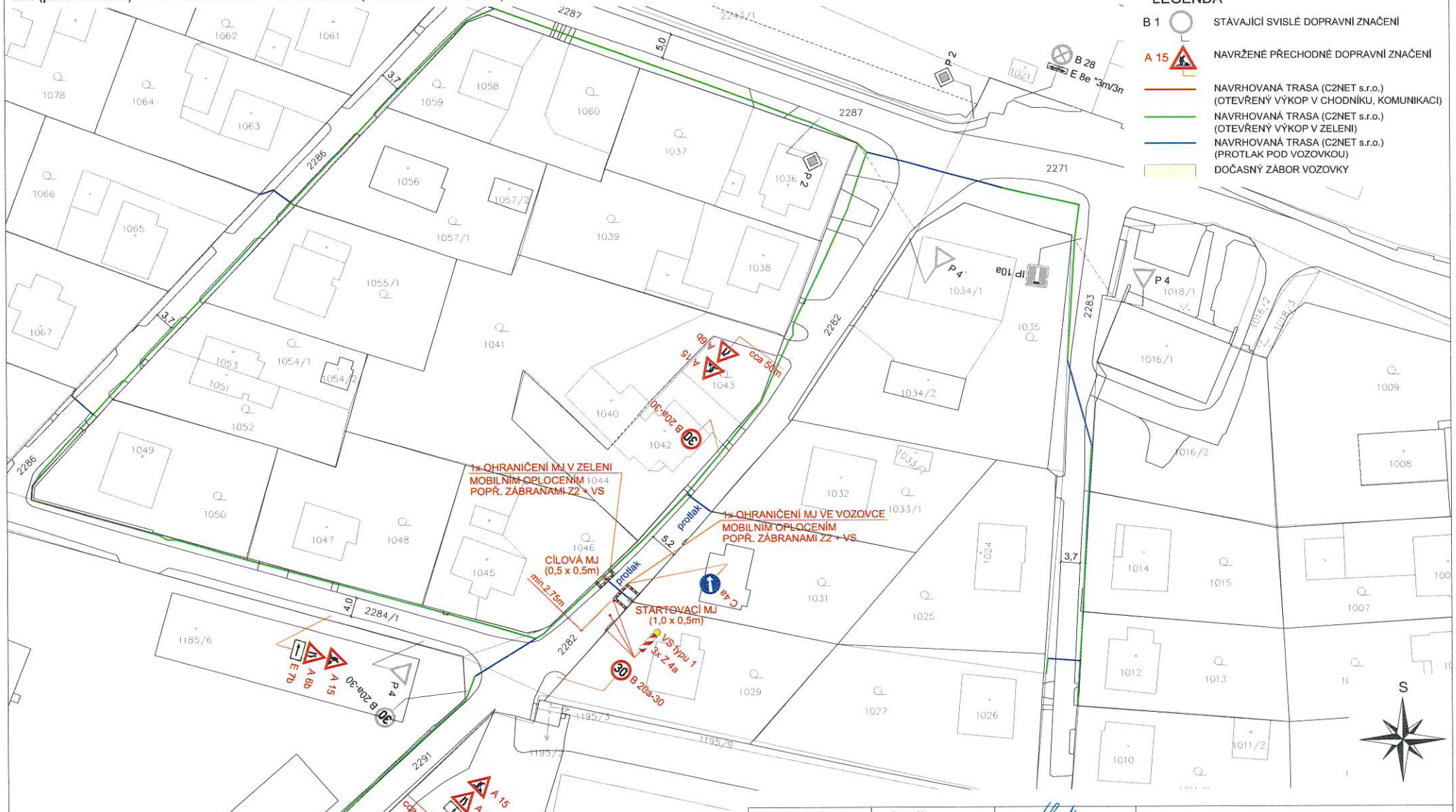

Zodp. projektant	Sypták	
Vypracoval	Sypták	
Kreslil	Sypták	
Kontrola	Sypták	

Akce :

Optická síť C2NET - Dobrá - etapa 2
PŘECHODNÉ DOPRAVNÍ ZNAČENÍ PO DOBU STAVBY

Příloha

MK (parcelní č. 2282)

Robert Sypták
projektová činnost, pronájem a osazování provizorního dopravního značení
Edisonova 377/15, 700 30 Ostrava
IČ: 63310201 tel.: 603 322 228

Objednavatel : PEMA GROUP s.r.o. Teslova 1129/2b, 702 00 Ostrava

Datum	duben 2025	Číslo
Měřítko	1:750	04
Archivní číslo	04/2025	

por. Bc. Roman Míček
POLICIE ČESKÉ REPUBLIKY
Důvod podepsání:
Čas podepsání: 13.06.2025 12:05:10

Příloha č.4 je nedílnou součástí vydaného písemného vyjádření Policie ČR.

Příloha č.4 k č.j.: KRPT-132673-2/ČJ-2025-070206

LEGENDA

B 1 — STÁVAJÍCÍ SVISLÉ DOPRAVNÍ ZNAČENÍ

A 15 — NAVRŽENÉ PŘECHODNÉ DOPRAVNÍ ZNAČENÍ

NAVRHOVANÁ TRASA (C2NET s.r.o.) (OTEVŘENÝ VÝKOP V CHODNÍKU, KOMUNIKACI)

NAVRHOVANÁ TRASA (C2NET s.r.o.) (OTEVŘENÝ VÝKOP V ZELENI)

NAVRHOVANÁ TRASA (C2NET s.r.o.) (PROTLAK POD VOZOVKOU)

DOČASNÝ ZÁBOR VOZOVKY

MK (parc. č. 2287 x 2271) - 1x PROTLAK POD VOZOVKOU

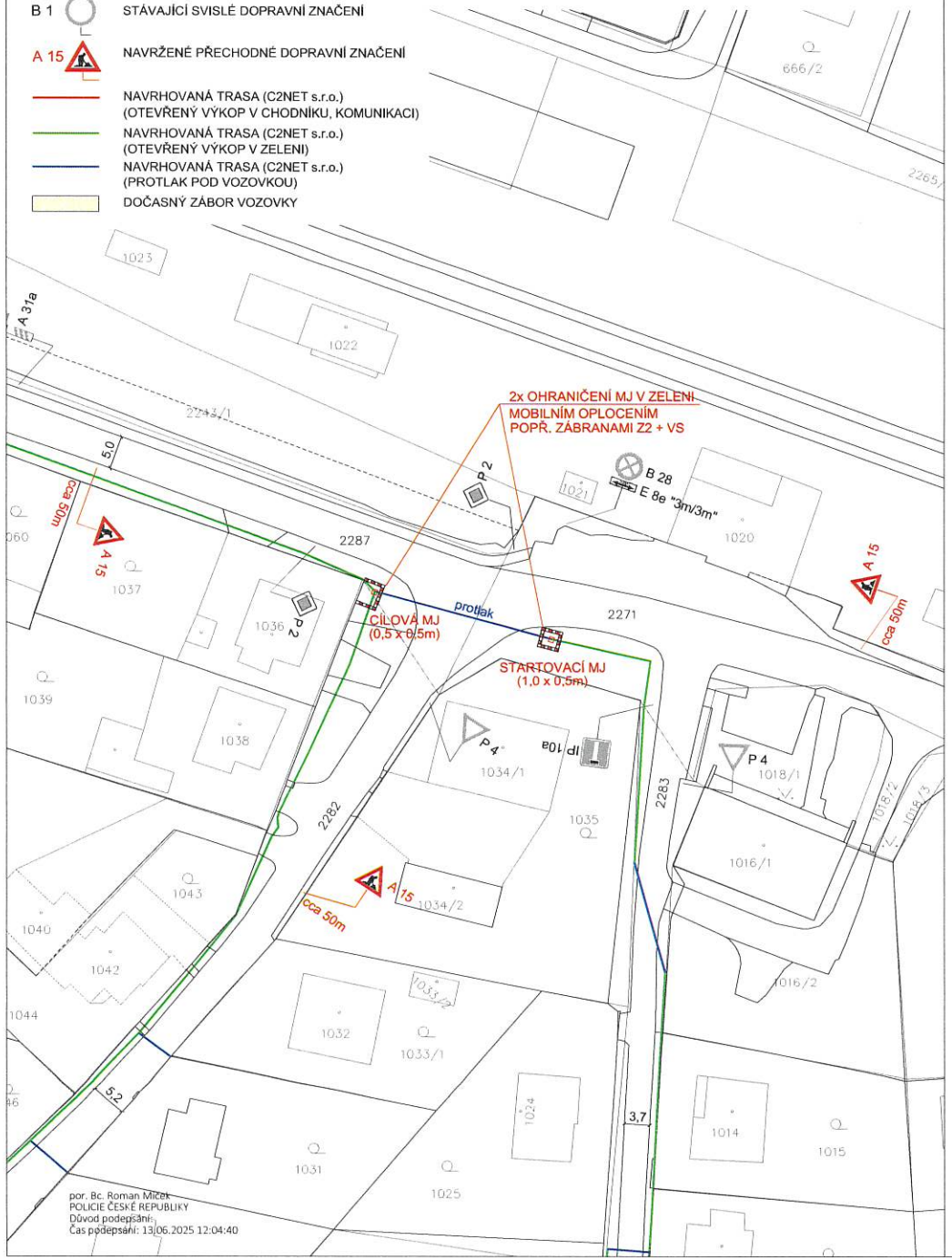

por. Bc. Roman Míček
POLICIE ČESKÉ REPUBLIKY
Důvod podepsání:
Čas podepsání: 13.06.2025 12:04:40

MK (parc. č. 2282 x 2291) - 1x PROTLAK POD VOZOVKOU

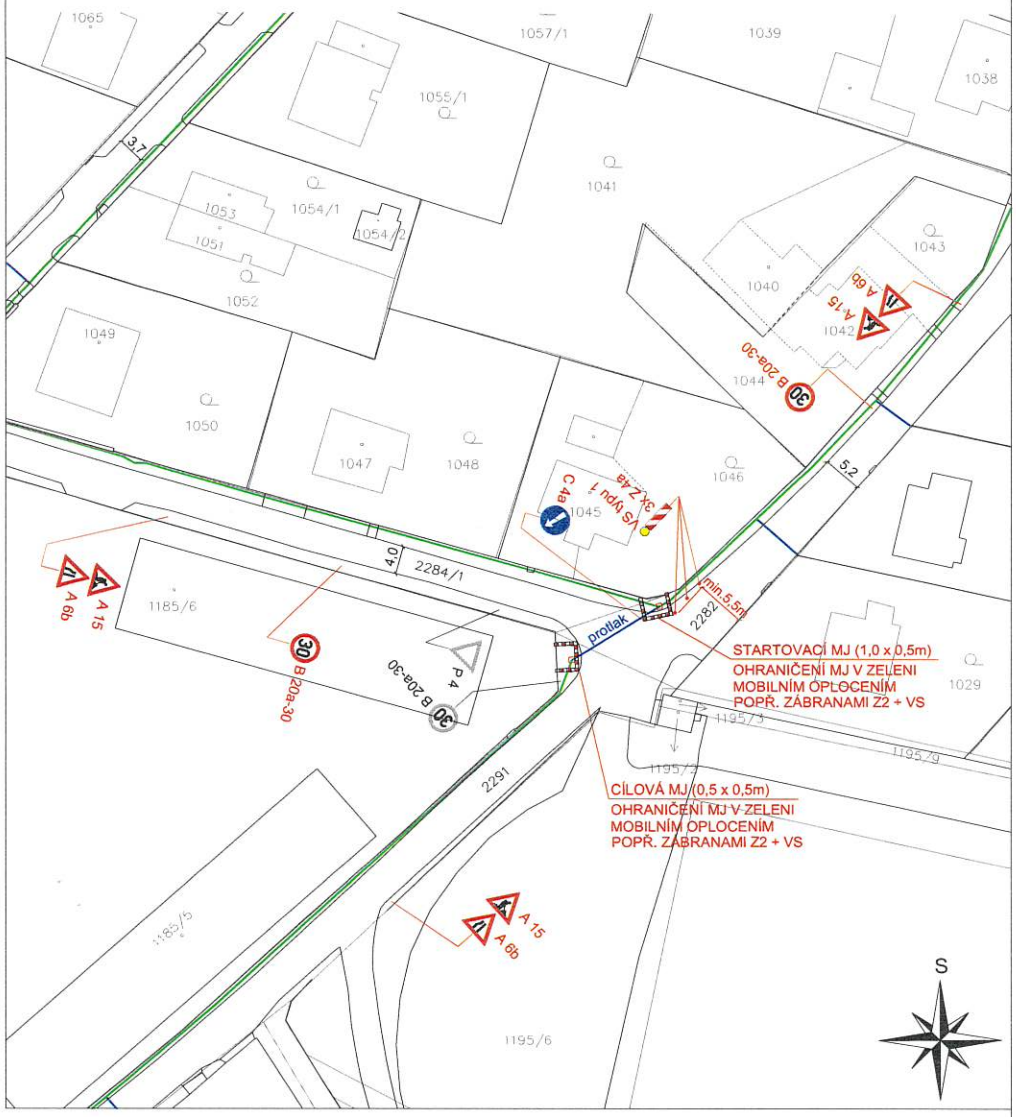

Zodp. projektant	Sypták	
Vypracoval	Sypták	
Kreslil	Sypták	
Kontrola	Sypták	

Akce :

Optická síť C2NET - Dobrá - etapa 2
PŘECHODNÉ DOPRAVNÍ ZNAČENÍ PO DOBU STAVBY

Příloha

MK (parcelní č. 2271, 2282, 2287, 2291)

Robert Sypták
projektová činnost, pronájem a osazování provizorního dopravního značení
Edisonova 377/15, 700 30 Ostrava
IČ: 63310201 tel.: 603 322 228

Objednavatel : PEMA GROUP s.r.o. Teslova 1129/2b, 702 00 Ostrava

Datum	duben 2025	*Číslo*
Měřítko	1:750	05
Archivní číslo	04/2025	

MK (parc. č. 2291) - 1x PROTLAK POD VOZOVKOU

LEGENDA

- B 1 — STÁVAJÍCÍ SVISLÉ DOPRAVNÍ ZNAČENÍ
- A 15 — NAVRŽENÉ PŘECHODNÉ DOPRAVNÍ ZNAČENÍ
- NAVRHOVANÁ TRASA (C2NET s.r.o.) (OTEVŘENÝ VÝKOP V CHODNÍKU, KOMUNIKACI)
- NAVRHOVANÁ TRASA (C2NET s.r.o.) (OTEVŘENÝ VÝKOP V ZELENI)
- NAVRHOVANÁ TRASA (C2NET s.r.o.) (PROTLAK POD VOZOVKOU)
- DOČASNÝ ZÁBOR VOZOVKY

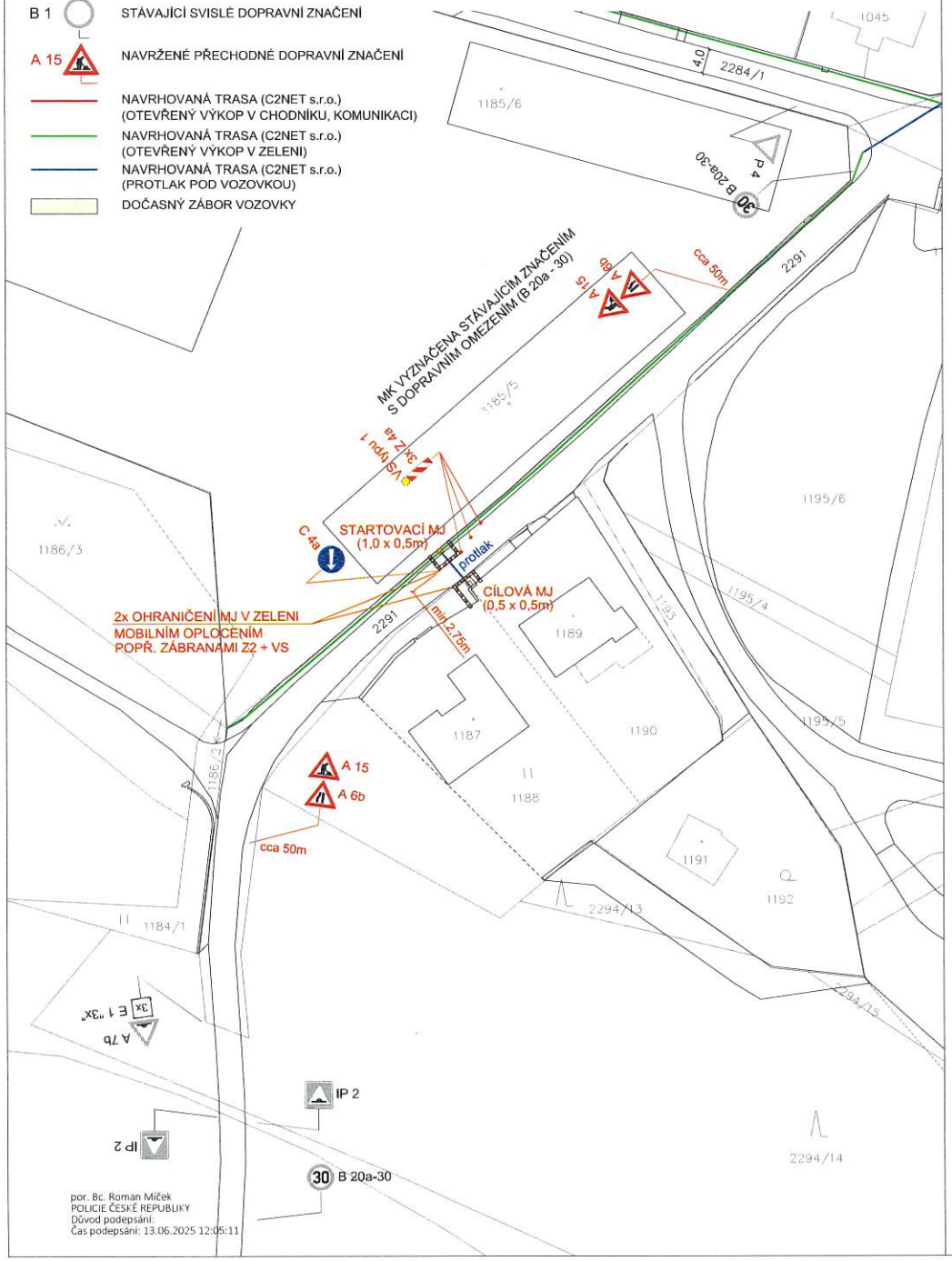

por. Bc. Roman Miček
POLICIE ČESKÉ REPUBLIKY
Důvod podepsání:
Čas podepsání: 13.06.2025 12:05:11

MK (parc. č. 2291) - OTEVŘENÝ VÝKOP V ZELENI PODÉL KOMUNIKACE, ZÚŽENÍ VOZOVKY NA JEDEN JÍZDNÍ PRUH (VZOROVÝ VÝKRES - PRACOVNÍ ÚSEK max. 30,0m)

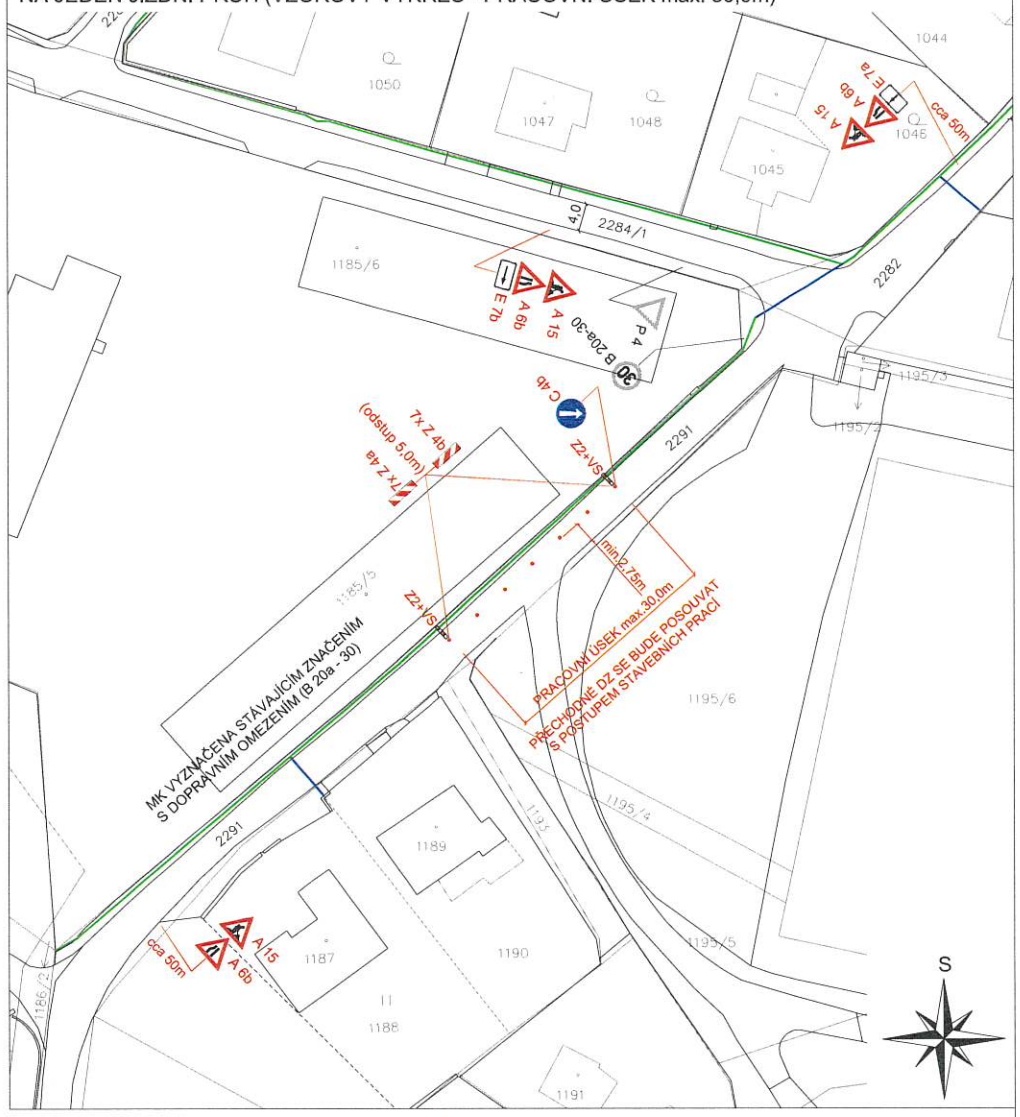

Zodp. projektant	Sypták	
Vypracoval	Sypták	
Kreslil	Sypták	
Kontrola	Sypták	

Akce :

Optická síť C2NET - Dobrá - etapa 2
PŘECHODNÉ DOPRAVNÍ ZNAČENÍ PO DOBU STAVBY

Příloha

MK (parcelní č. 2291)

Robert Sypták
projektová činnost, pronájem a osazování provizorního dopravního značení
Edisonova 377/15, 700 30 Ostrava
IČ: 63310201 tel.: 603 322 228

Objednavatel : PEMA GROUP s.r.o.
Teslova 1129/2b, 702 00 Ostrava

Datum	duben 2025	*Číslo*
Měřítko	1:750	06
Archivní číslo	04/2025	

MK (parc. č. 2284/1) - OTEVŘENÝ VÝKOP V ZELENI PODÉL KOMUNIKACE, ZÚŽENÍ VOZOVKY NA JEDEN JÍZDNÍ PRUH (VZOROVÝ VÝKRES - PRACOVNÍ ÚSEK max. 30,0m)

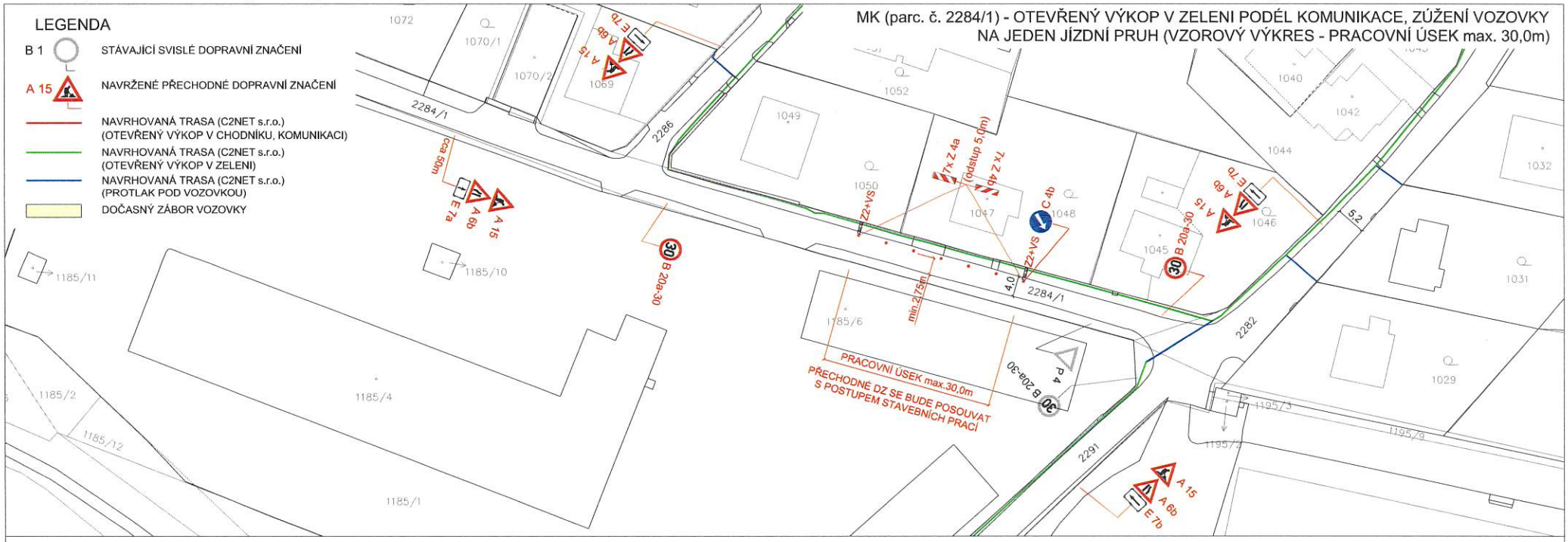

MK (parc. č. 2287 x 2286, 2287 x 2285) - 2x PROTLAK POD VOZOVKOU (VZOROVÝ VÝKRES)

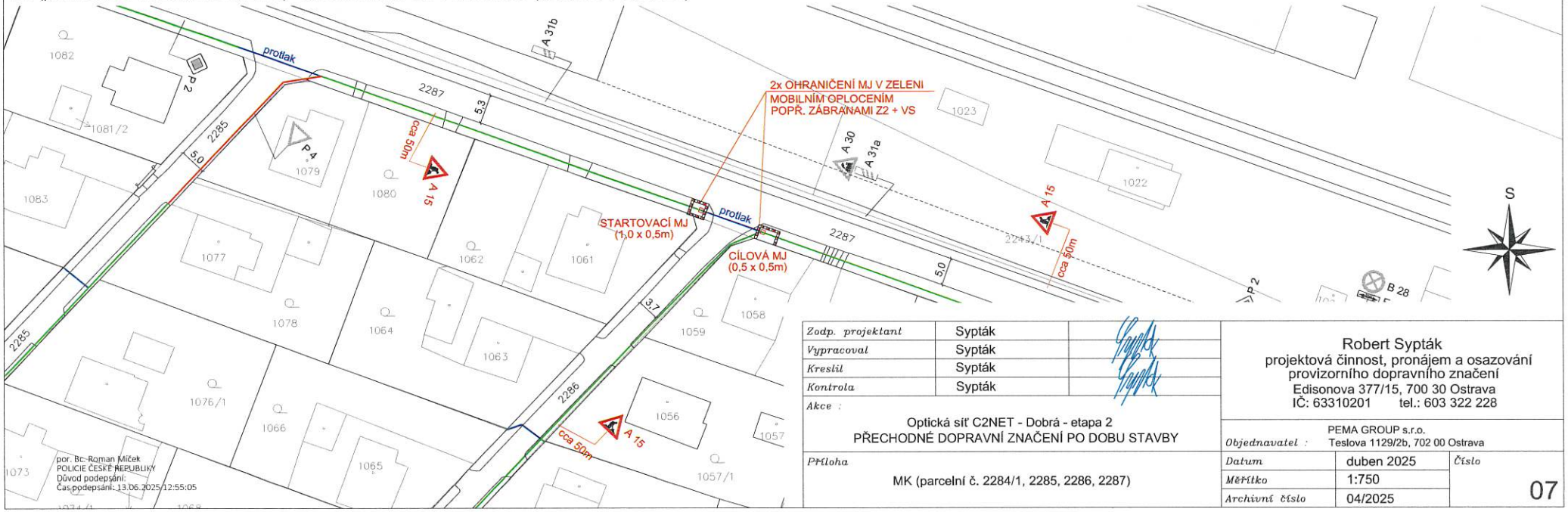

por. Bc. Roman Miček
POLICIE ČESKÉ REPUBLIKY
Důvod podepsání:
Čas podepsání: 13.06.2025 12:55:05

Zodp. projektant	Sypták	
Vypracoval	Sypták	
Kreslil	Sypták	
Kontrola	Sypták	

Akce :
Optická síť C2NET - Dobrá - etapa 2
PŘECHODNÉ DOPRAVNÍ ZNAČENÍ PO DOBU STAVBY

Příloha
MK (parcelní č. 2284/1, 2285, 2286, 2287)

Robert Sypták
projektová činnost, pronájem a osazování provizorního dopravního značení
Edisonova 377/15, 700 30 Ostrava
IČ: 63310201 tel.: 603 322 228

Objednavatel : PEMA GROUP s.r.o. Teslova 1129/2b, 702 00 Ostrava

Datum	duben 2025	Číslo
Měřítko	1:750	07
Archivní číslo	04/2025	

Příloha č.7 je nedílnou součástí vydaného písemného vyjádření Policie CR. **Příloha č.7 k č.j.: KRPT-132673-2/CJ-2025-070206**

MK (parc. č. 2286) - 2x PROTLAK POD VOZOVKOU (VZOROVÝ VÝKRES)

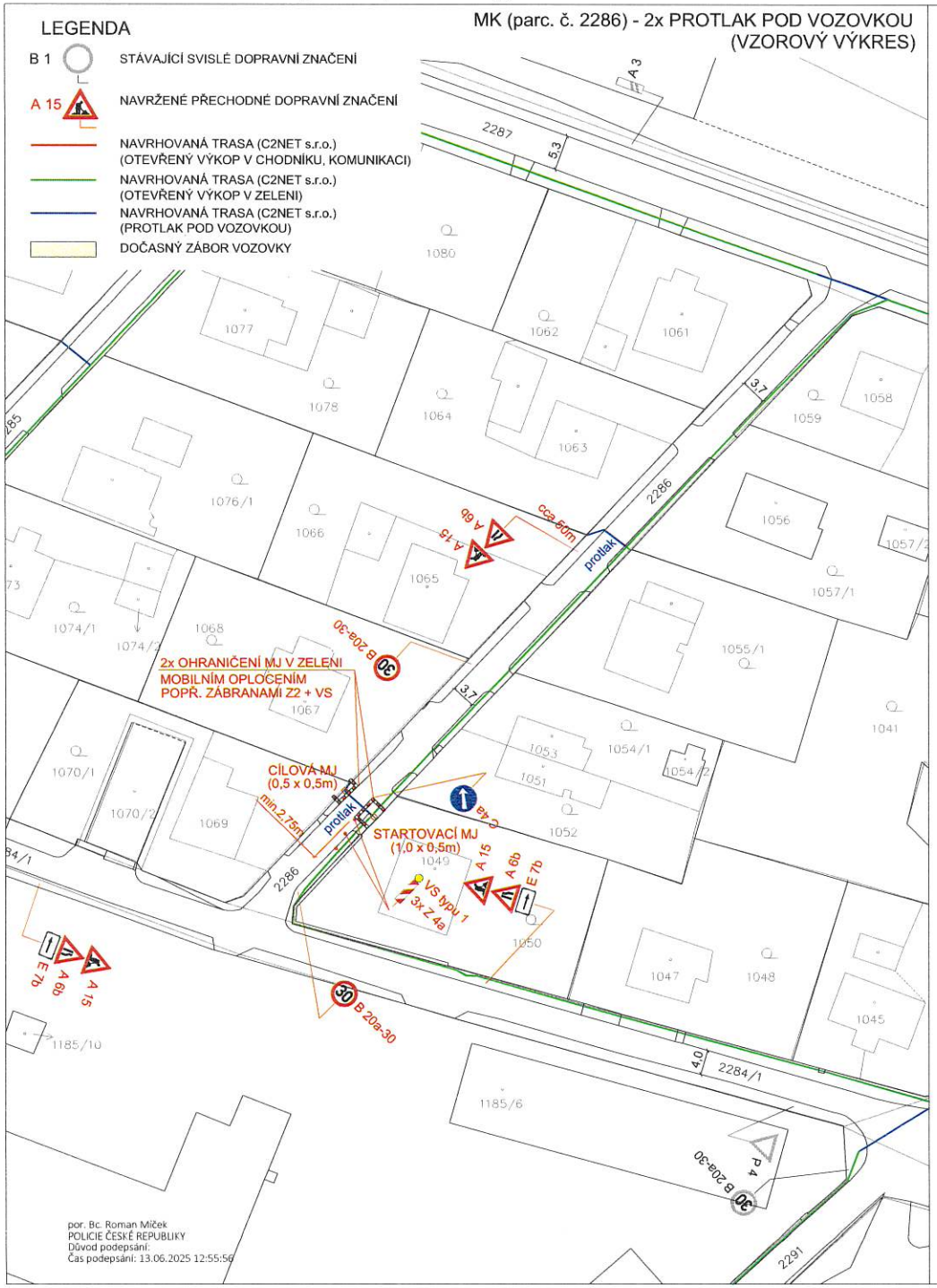

por. Bc. Roman Miček
POLICIE ČESKÉ REPUBLIKY
Důvod podepsání:
Čas podepsání: 13.06.2025 12:55:56

MK (parc. č. 2286) - OTEVŘENÝ VÝKOP V ZELENI PODÉL KOMUNIKACE, ZÚŽENÍ VOZOVKY NA JEDEN JÍZDNÍ PRUH (VZOROVÝ VÝKRES - PRACOVNÍ ÚSEK max. 30,0m)

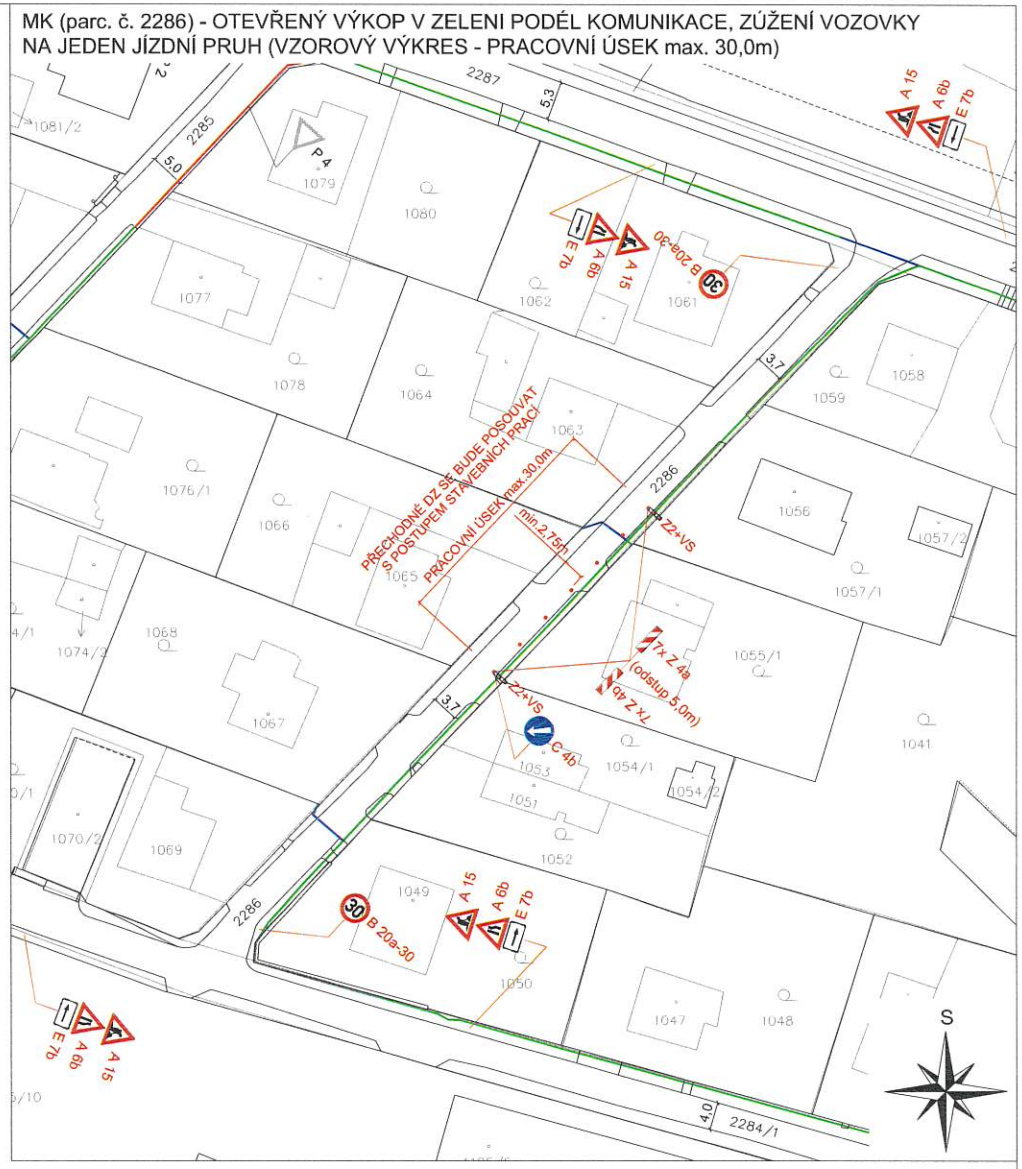

Zodp. projektant	Sypták	
Vypracoval	Sypták	
Kreslil	Sypták	
Kontrola	Sypták	

Akce :

Optická síť C2NET - Dobrá - etapa 2
PŘECHODNÉ DOPRAVNÍ ZNAČENÍ PO DOBU STAVBY

Příloha

MK (parcelní č. 2286)

Robert Sypták
projektová činnost, pronájem a osazování provizorního dopravního značení
Edisonova 377/15, 700 30 Ostrava
IČ: 63310201 tel.: 603 322 228

Objednavatel : PEMA GROUP s.r.o.
Teslova 1129/2b, 702 00 Ostrava

Datum	duben 2025	Číslo
Měřítko	1:750	08
Archivní číslo	04/2025	

MK (parc. č. 2285) - 3x PROTLAK POD VOZOVKOU (VZOROVÝ VÝKRES)

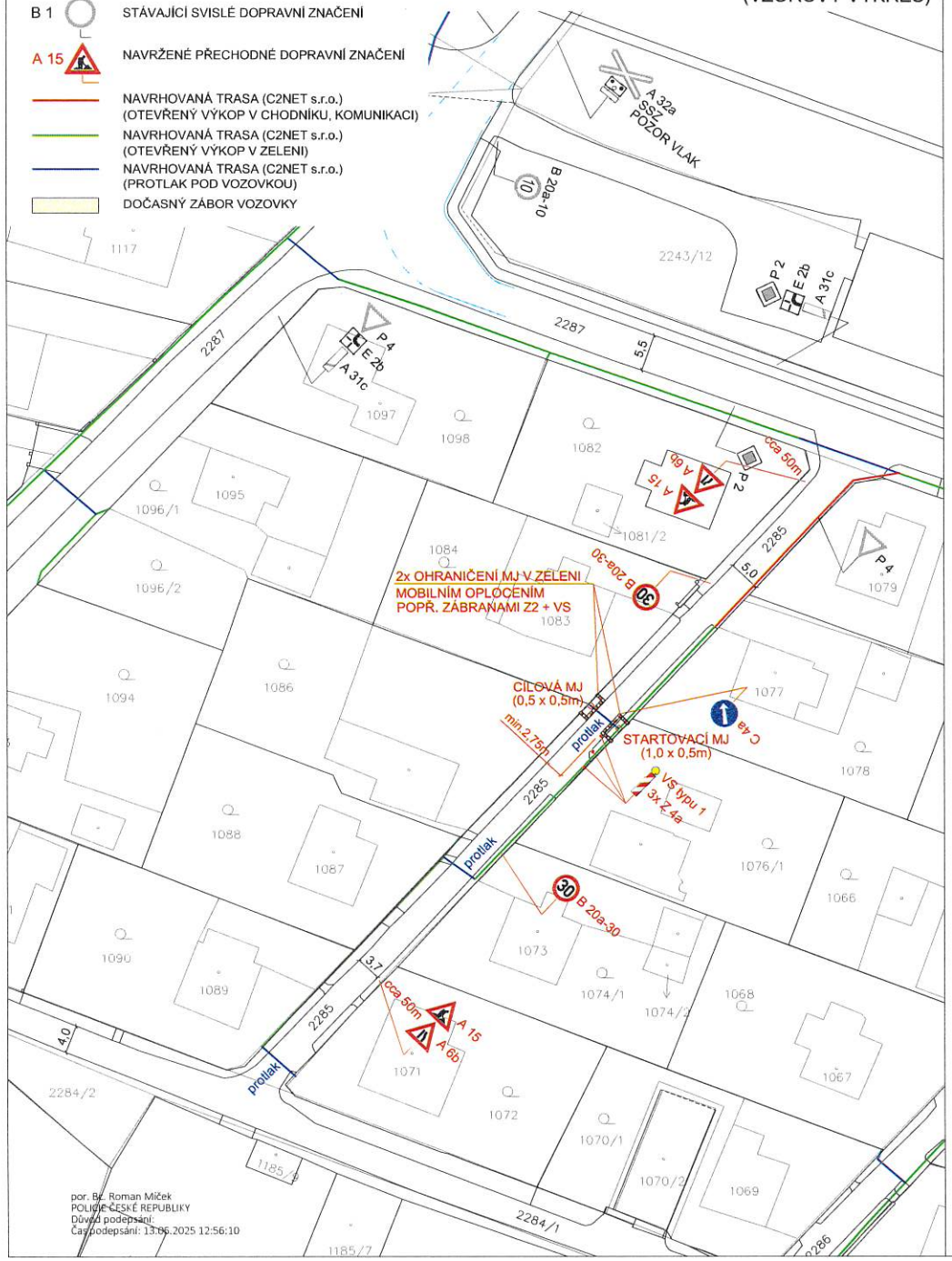

por. Bc. Roman Miček
POLICIE ČESKÉ REPUBLIKY
Důvod podepsání:
Čas podepsání: 13.06.2025 12:56:10

MK (parc. č. 2285) - OTEVŘENÝ VÝKOP V ZELENI PODÉL KOMUNIKACE A KRAJI VOZOVKY, ZÚŽENÍ VOZOVKY NA JEDEN JÍZDNÍ PRUH (VZOROVÝ VÝKRES - PRACOVNÍ ÚSEK max. 30,0m)

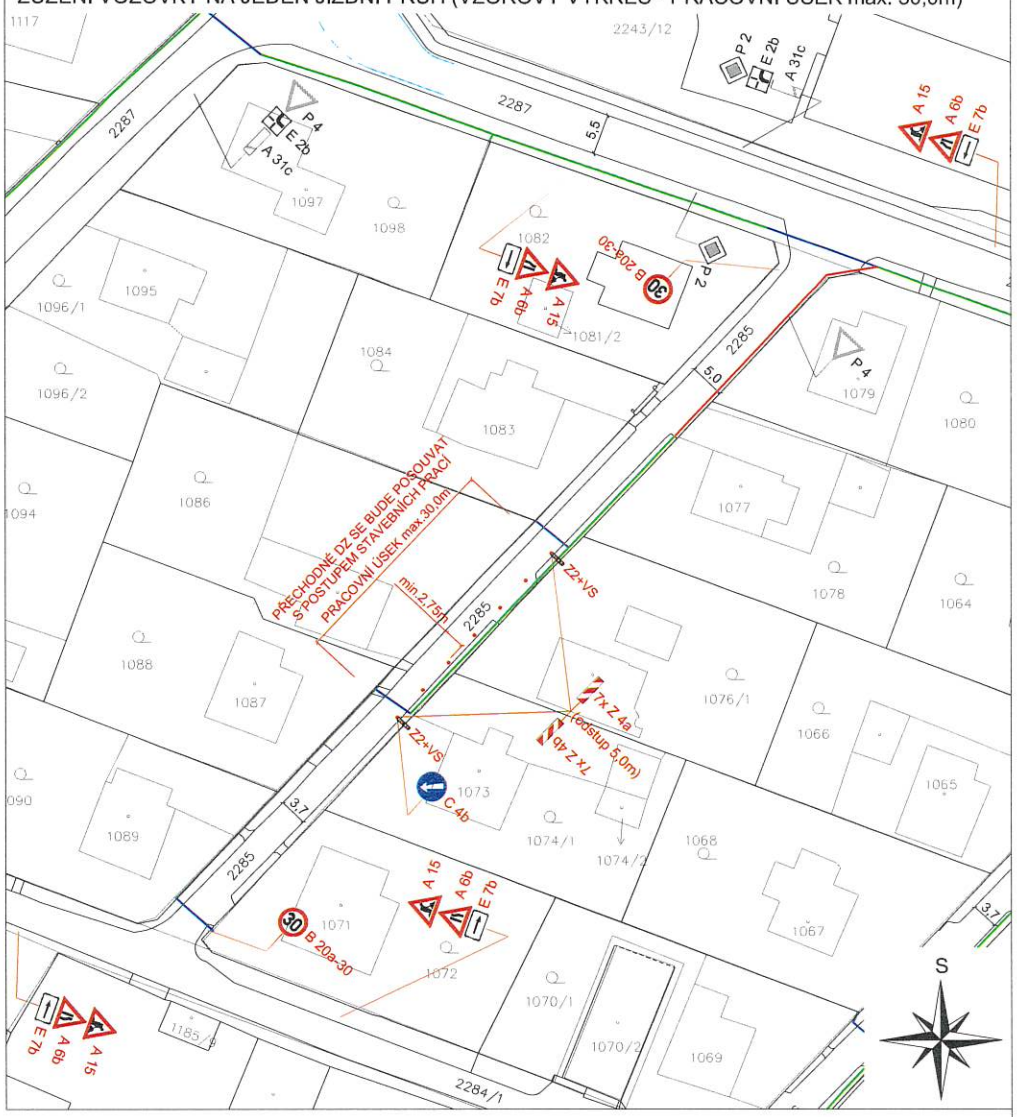

Zodp. projektant	Sypták	
Vypracoval	Sypták	
Kreslil	Sypták	
Kontrola	Sypták	

Akce :

Optická síť C2NET - Dobrá - etapa 2
PŘECHODNÉ DOPRAVNÍ ZNAČENÍ PO DOBU STAVBY

Příloha

MK (parcelní č. 2285)

Robert Sypták
projektová činnost, pronájem a osazování provizorního dopravního značení
Edisonova 377/15, 700 30 Ostrava
IČ: 63310201 tel.: 603 322 228

Objednavatel : PEMA GROUP s.r.o.
Teslova 1129/2b, 702 00 Ostrava

Datum	duben 2025	*Číslo*
Měřítko	1:750	09
Archivní číslo	04/2025	

MK (parc. č. 2287) - 3x PROTLAK POD VOZOVKOU (VZOROVÝ VÝKRES)

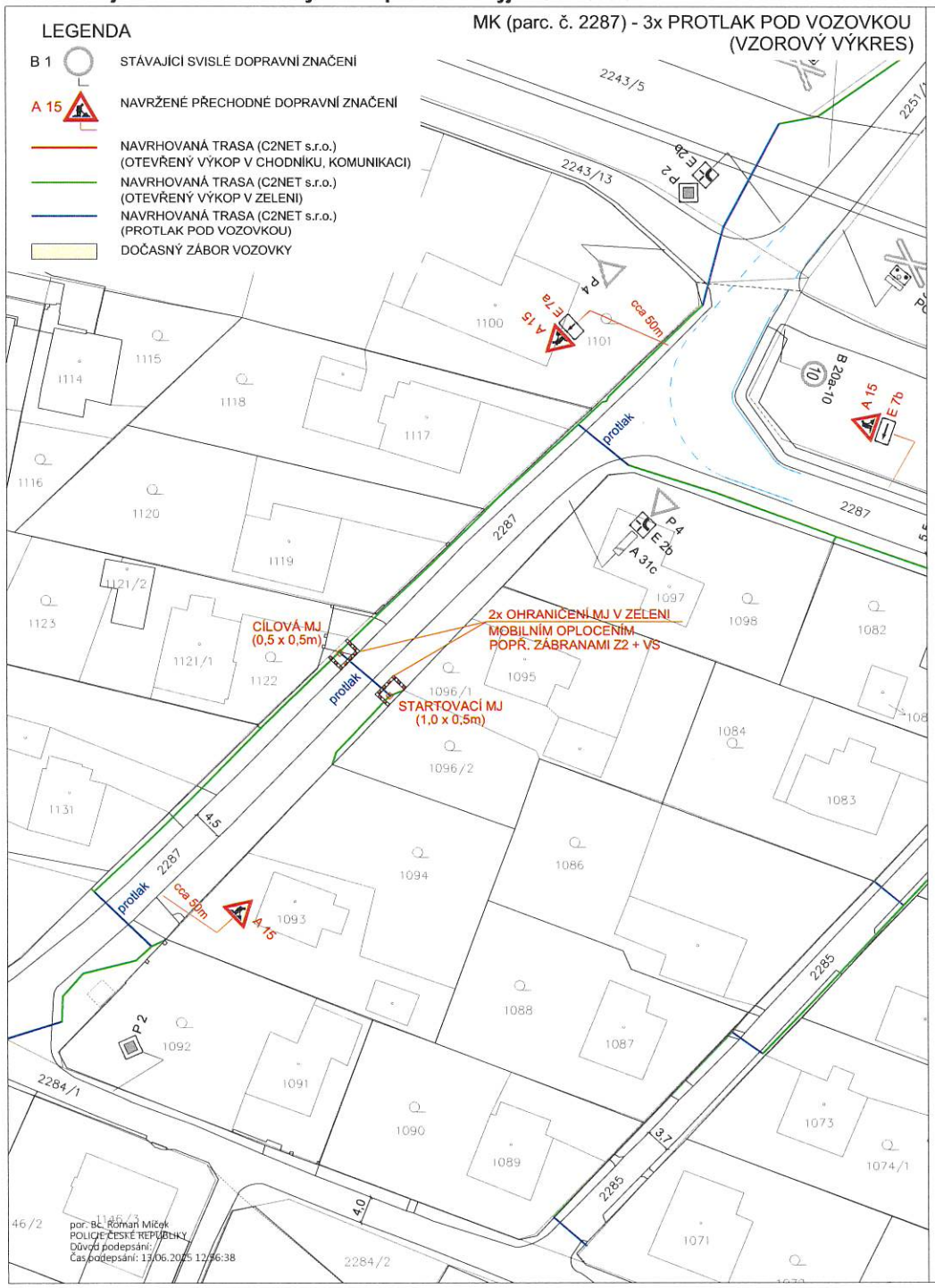

MK (parc. č. 2287) - OTEVŘENÝ VÝKOP V ZELENI PODÉL KOMUNIKACE, ZÚŽENÍ VOZOVKY NA JEDEN JÍZDNÍ PRUH (VZOROVÝ VÝKRES - PRACOVNÍ ÚSEK max. 30,0m)

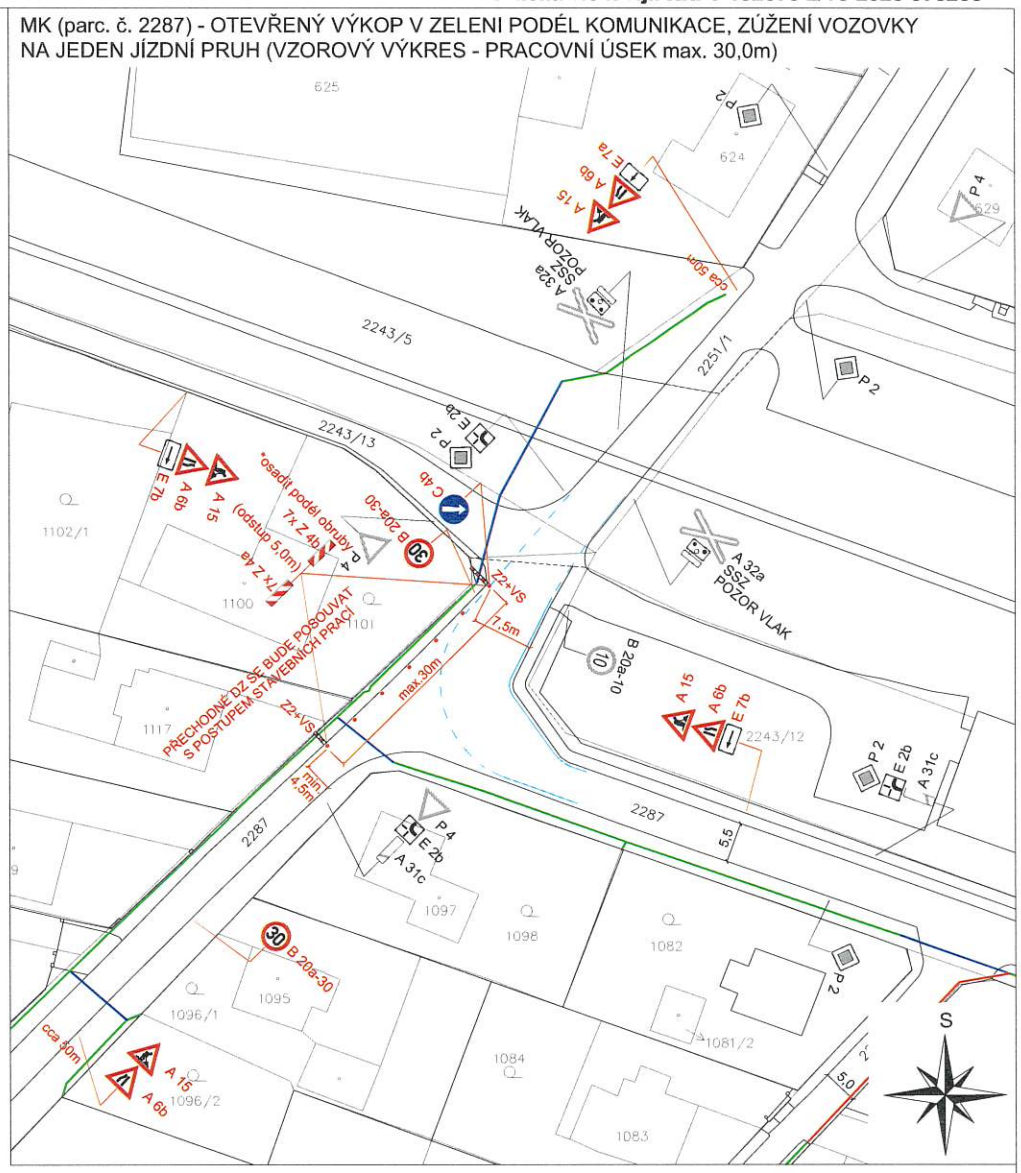

Zodp. projektant	Sypták	
Vypracoval	Sypták	
Kreslil	Sypták	
Kontrola	Sypták	

Akce :

Optická síť C2NET - Dobrá - etapa 2
PŘECHODNÉ DOPRAVNÍ ZNAČENÍ PO DOBU STAVBY

Příloha

MK (parcelní č. 2287)

Robert Sypták
projektová činnost, pronájem a osazování provizorního dopravního značení
Edisonova 377/15, 700 30 Ostrava
IČ: 63310201 tel.: 603 322 228

Objednavatel : PEMA GROUP s.r.o. Teslova 1129/2b, 702 00 Ostrava

Datum	duben 2025	Číslo
Měřítko	1:750	10
Archivní číslo	04/2025	

por. Bc. Roman Miček
POLICIE ČESKÉ REPUBLIKY
Důvod podepsání:
Čas podepsání: 13.06.2025 12:56:38